

**LAPORAN
PENGABDIAN KEPADA MASYARAKAT
MANDIRI**



***FURNITURE SELECTION* PADA PERANCANGAN INTERIOR
LANTAI DASAR, RUMAH TINGGAL DI THE RIVIERA, PURI INDAH,
JAKARTA BARAT**

Oleh:

Augustina Ika Widyani, S.T., M.Ds. (NIDN. 0321087601)

Program Studi Desain Interior
Fakultas Seni Rupa dan Desain
Universitas Tarumanagara
Jakarta
2022

HALAMAN PENGESAHAN
PROPOSAL PENGABDIAN KEPADA MASYARAKAT – MANDIRI
Semester Ganjil 2022/ 2023

1. Judul PKM : *Furniture Selection* Pada Perancangan Interior Lantai Dasar, Rumah Tinggal di The Riviera, Puri Indah, Jakarta Barat
2. Nama Mitra PKM : Dr. dr. Siufui Hendrawan, M.BioMed
3. Dosen Pelaksana
 - A. Nama Lengkap dan Gelar/ NIK : Augustina Ika Widyani, S.T., M.Ds./ 10608012
 - B. NIDN/ NIK : 0321087601/ 10608012
 - C. Jabatan/ Gol. : Staf Pengajar
 - D. Program Studi : Desain Interior
 - E. Fakultas : Fakultas Seni Rupa dan Desain
 - F. Bidang Keahlian : Desain
 - G. Handphone : 087788177477
4. Mahasiswa yang Terlibat
 - a. Jumlah Anggota (Mahasiswa) : 1 (satu)
 - b. Nama Anggota I/ Bidang Keahlian : Fellya Delva Chandra (NIM. 615210011)
 - c. Nama Anggota II/ Bidang Keahlian : -
5. Lokasi Kegiatan Mitra
 - Wilayah Mitra (Desa/ Kecamatan) : Perumahan The Riviera, Puri
 - Kabupaten/ Kota : Jakarta Barat
 - Propinsi : DKI Jakarta
 - Jarak PT ke lokasi mitra (KM) : 13,9 KM
6. Luaran yang dihasilkan : Skema Furniture
7. Jangka Waktu Pelaksanaan : 4 (empat) bulan
8. Biaya Total :
 - a. DPPM : -
 - b. Sumber lain (tuliskan) : -

Mengetahui,

Kaprodi Desain Interior

Maitri W. Mutiara, S.Ds., M.M.
NIK.10614004

Jakarta, 16 Desember 2022

Pengusul

Augustina Ika W., S.T., M.Ds.
NIK.10608012

Menyetujui
DEKAN FSRD

Kurnia Setiawan, S.Sn., M.Hum.
NIK. 10697009

IDENTITAS DAN URAIAN UMUM

1. Judul Kegiatan Abdimas : *Furniture Selection* Pada Perancangan Interior Lantai Dasar, Rumah Tinggal di The Riviera, Puri Indah, Jakarta Barat
2. Tim Pelaksana :

No	Nama	Jabatan	Bidang Keahlian	Fak./Prodi	Alokasi Waktu
1	Augustina Ika Widyani, S.T., M.Ds.	Ketua	Desain	FSRD/ DI	1,5 jam/minggu
2	Fellya Delva Chandra	Anggota (mahasiswa)	Desain	FSRD/ DI	1,5 jam/minggu
3. Obyek (khalayak sasaran) : Rumah Tinggal di The Riviera, Puri
4. Masa Pelaksanaan :
 - Mulai : Agustus 2022
 - Berakhir : Desember 2022
5. Usulan Biaya : Rp. -
6. Lokasi Pengabdian kepada Masyarakat : Rumah Tinggal di The Riviera, Puri
7. Mitra yang terlibat : Dr. dr. Siufui Darmawan, M.Biomed
Sebagai pemilik rumah yang memerlukan jasa desain untuk pemilihan furniture di rumah tinggalnya
8. Permasalahan yang ditemukan dan solusi yang ditawarkan :
Dr. Siufui telah melakukan konsultasi dengan pihak kontraktor dan mendapatkan beberapa pilihan lay-out ruangan, namun beliau belum mendapatkan furniture yang sesuai untuk interiornya.
9. Kontribusi yang mendasar pada khalayak sasaran :
Diharapkan pengusul kegiatan dapat memberikan pilihan furniture untuk setiap ruang di rumah tinggal yang sesuai dengan kebutuhan dan keinginan keluarga Dr. Siufui, dengan mempertimbangkan model furniture, ukuran dan materialnya.
10. Rencana luaran berupa jasa, sistem, produk/barang, paten atau luaran lainnya yang ditargetkan:
Tabel *Furniture Selection*

RINGKASAN

Kegiatan PKM Mandiri ini merupakan respon dari permintaan kolega, dosen Fakultas Kedokteran Untar yang memerlukan jasa desainer interior untuk memilih furniture yang sesuai dengan gaya interior yang diinginkan untuk rumah kediamannya yang terletak di perumahan The Riviera, Puri, Jakarta Barat.

Setelah dilakukan diskusi, kebutuhan mitra bukan untuk dibuatkan desain furniture baru, melainkan memilih dari furniture yang sudah dipasarkan (*ready made furniture*) dengan pertimbangan waktu yang mendesak karena rumah akan segera dihuni.

Untuk tahap pertama, pemilihan furniture akan dilaksanakan untuk ruang-ruang yang terletak di lantai dasar, yaitu ruang tamu, ruang makan dan ruang kerja.

Kegiatan ini merupakan lanjutan dari kegiatan penelitian mandiri yang telah diselesaikan sebelumnya, yaitu perancangan layout interior rumah tinggal The Riviera. Oleh karena itu untuk pemilihan furniture akan mengacu pada layout interior yang dihasilkan dari proses penelitian yang telah selesai sebelumnya tersebut. Hasil dari kegiatan ini adalah Tabel *Furniture Selection* untuk ketiga ruangan tersebut di atas.

Kata Kunci: Desain Interior, Furniture, Pemilihan, Rumah Tinggal.

LAYOUT RUANG TAMU:

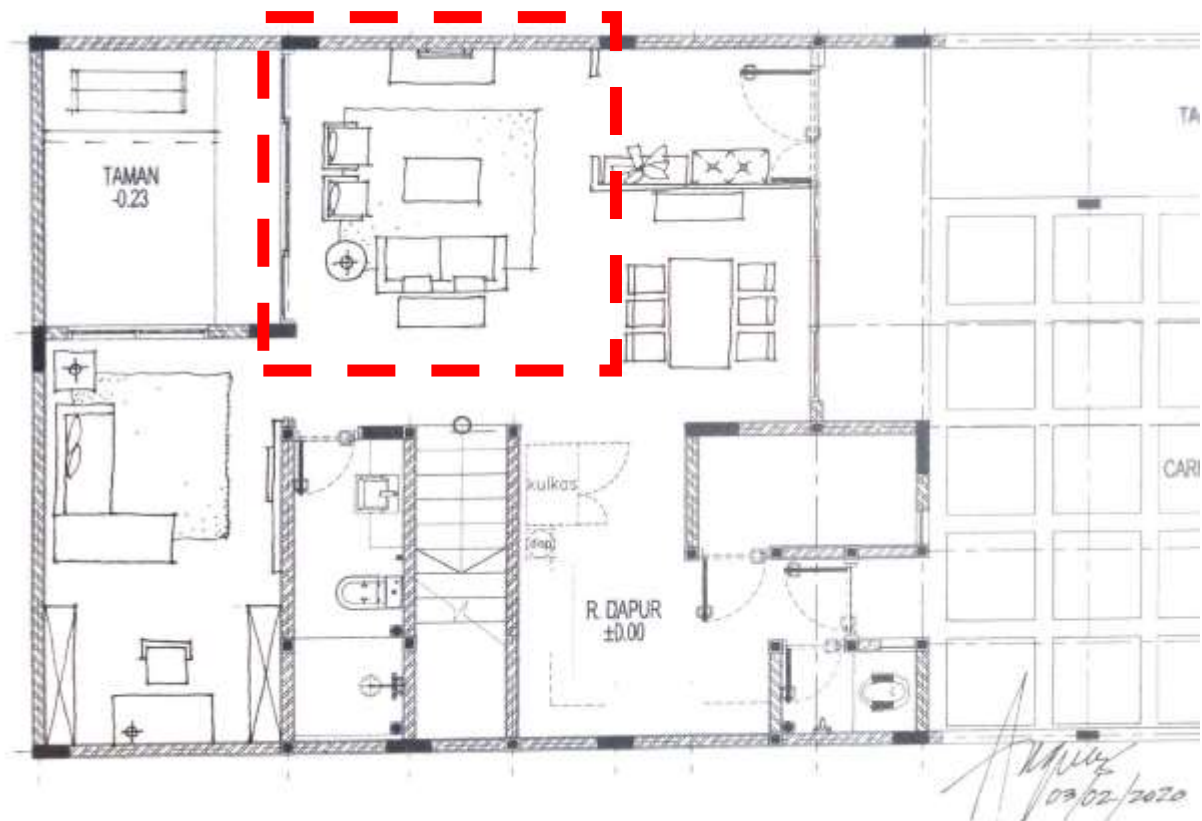

FURNITURE SELECTION: RUANG TAMU

NO	NAMA & GAMBAR	KETERANGAN
1	<p>Coffee Table</p> 	<p>LISABO COFFEE TABLE Material: kayu ash 70 X 70 X 60 cm</p>

NO	NAMA & GAMBAR	KETERANGAN
2	Sofa 	SOFA GASSEBOL Material: linen krem muda 180 X 90 X 110 cm
3	Single Chair 	VEDBO CHAIR Material: Kaki kayu & dudukan kayu 80 X 85 X 108 cm
4	Credenza 	REGISSOR CABINET Material: Kayu 118 X 38 X 110 cm

LAYOUT RUANG MAKAN:

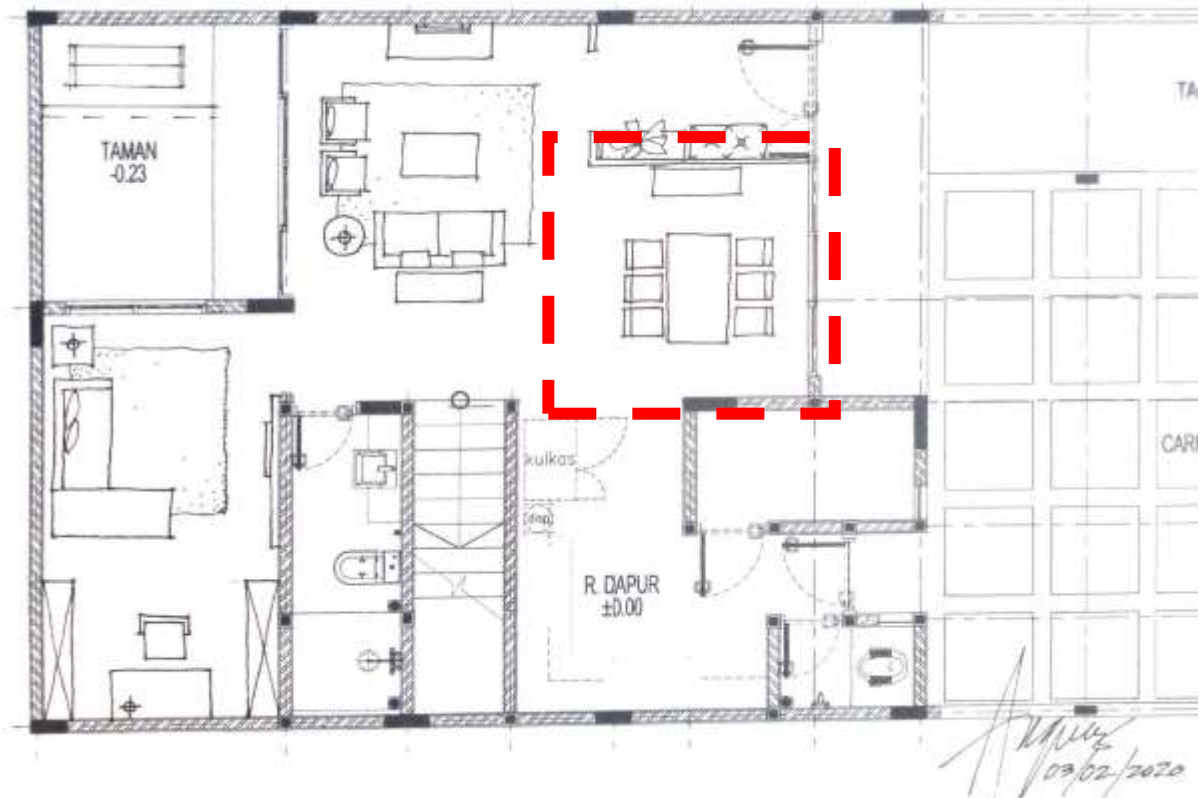

FURNITURE SELECTION: RUANG MAKAN

NO	NAMA & GAMBAR	KETERANGAN
1	Meja Makan 	LISABO COFFEE TABLE Material: kayu ash 200 X 90 X 74 cm

NO	NAMA & GAMBAR	KETERANGAN
2	<p data-bbox="263 235 427 264">Kursi Makan</p> 	<p data-bbox="994 235 1182 264">ODGER CHAIR</p> <p data-bbox="994 273 1404 383">Material: WPC (Wood Plastic Composite) dengan motif kayu 45 X 51 X 81 cm</p>
3	<p data-bbox="263 1113 384 1142">Credenza</p> 	<p data-bbox="994 1113 1235 1142">ASKVOLL CABINET</p> <p data-bbox="994 1151 1358 1296">Material: Particleboard, foil melamin, edging plastik Belakang: fibreboard, cat akrilik</p> <p data-bbox="994 1305 1203 1335">70 X 41 X 62 cm</p>

LAYOUT RUANG KERJA:

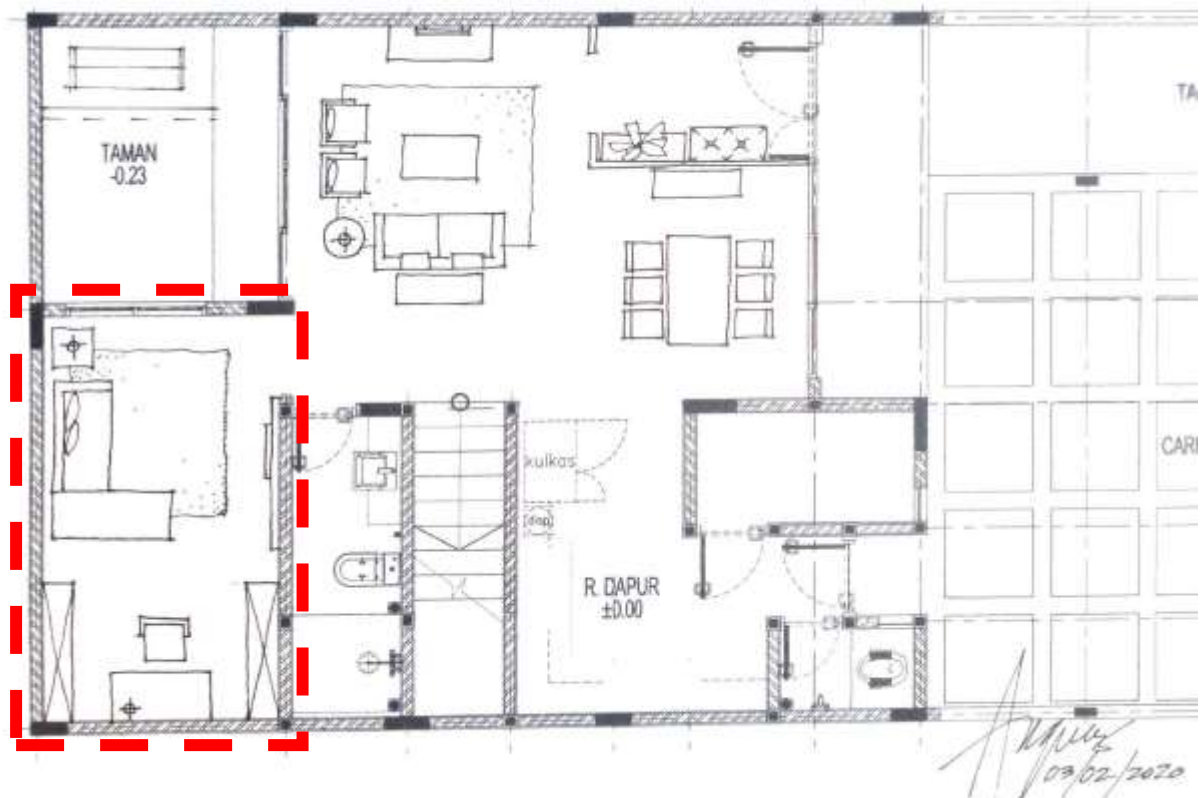

FURNITURE SELECTION: RUANG KERJA

NO	NAMA & GAMBAR	KETERANGAN
1	<p>Meja Kerja</p> 	<p>BEKANT OFFICE DESK Material: Particleboard, oak veneer, tinted clear acrylic lacquer, paper foil, clear acrylic lacquer, ABS plastic 160 X 110 X 65-85 cm</p> 

NO	NAMA & GAMBAR	KETERANGAN
2	Kursi kerja 	TOBERGET OFFICE CHAIR Material: Baja, plastic polipropilena Kain dudukan: 100% polyester 40 X 60 X 100 cm
3	Sofa 	PARUP SOFA Material: 100% polyester (min. 60% daur ulang) Kain pelapis bawah : 100% polipropilena Kain: 100% polyester (100% daur ulang) Rangka tempat duduk: baja Sandaran tangan: particleboard, kayu lapis, busa poliuretana, kayu solid, fibreboard 235 X 139 X 86 cm
4	Lemari Buku 	BILLY/ OXBERG CABINET Material: Particleboard, kertas foil, tepi plastic, pintu kaca tempered 80 X 30 X 202 cm