



PEMERINTAH PROVINSI DAERAH KHUSUS IBUKOTA JAKARTA
DINAS KESEHATAN
PUSKESMAS KECAMATAN TAMAN SARI
Jalan Blustru Nomor 1 Kelurahan Mangga Besar Kecamatan Taman Sari Jakarta Barat
Telepon: (021) 6297752, 22621354 Faximile: (021) 6297752
Email : puskesmas.kectamansari@jakarta.go.id Website : www.pkctamansari.com
J A K A R T A

Kode Pos :11180

Nomor : 3 November 2022
Sifat : Penting
Lampiran : -
Hal : Surat Permohonan

Kepada
Yth. dr. Herwanto, SpA
di
J A K A R T A

Dalam rangka peningkatan wawasan dan pengetahuan tenaga kesehatan di Puskesmas Kecamatan Taman Sari, dengan ini kami mohon kesediaan Bapak untuk menjadi narasumber pada pertemuan Peningkatan Wawasan Mengenai Resusitasi Neonatal yang akan dilaksanakan pada:

Hari/ Tanggal : Rabu, 9 November 2022
Pukul : 13.00 WIB s.d Selesai
Tempat : Ruang Aula Puskesmas Kecamatan Taman Sari
Ruko Glodok Plaza, Blok F26
Acara : Peningkatan Wawasan Mengenai Resusitasi Neonatal

Demikian surat permohonan ini kami buat. Untuk informasi lebih lanjut dapat menghubungi petugas : dr. Ika Yulianti dengan nomor HP. 081223238989.

Atas perhatian dan kerjasamanya, kami ucapkan terimakasih.

Kepala Puskesmas
Kecamatan Taman Sari,



dr. Irma Sufriani, M.A.P.
NIP. 196910082002122001

Laporan Kegiatan Puskesmas Kecamatan Taman Sari

Nama Kegiatan : Peningkatan Wawasan Kegawatdaruratan Neonatus

Lokasi : Puskesmas Kecamatan Taman Sari

Waktu : Rabu, 9 November 2022

Hasil Kegiatan : Kegiatan dilakukan dengan memberikan Presentasi terkait kegawatan dan Resusitasi pada bayi baru lahir disertai alur dan tatalaksana dalam penanganan pasien, dilanjutkan dengan Diskusi kasus dan simulasi menggunakan manekin bayi dan alat bantu napas "mixsafe"

Foto Kegiatan :







Materi Presentasi:



Stabilisasi neonatus
(Ruang persalinan → Transport → NICU)

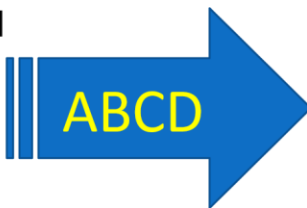

Sugar + Safe care
Temperature
Airway
Blood Pressure
Lab Work
Emotional
Support

Stabilisasi Suhu / Temperatur

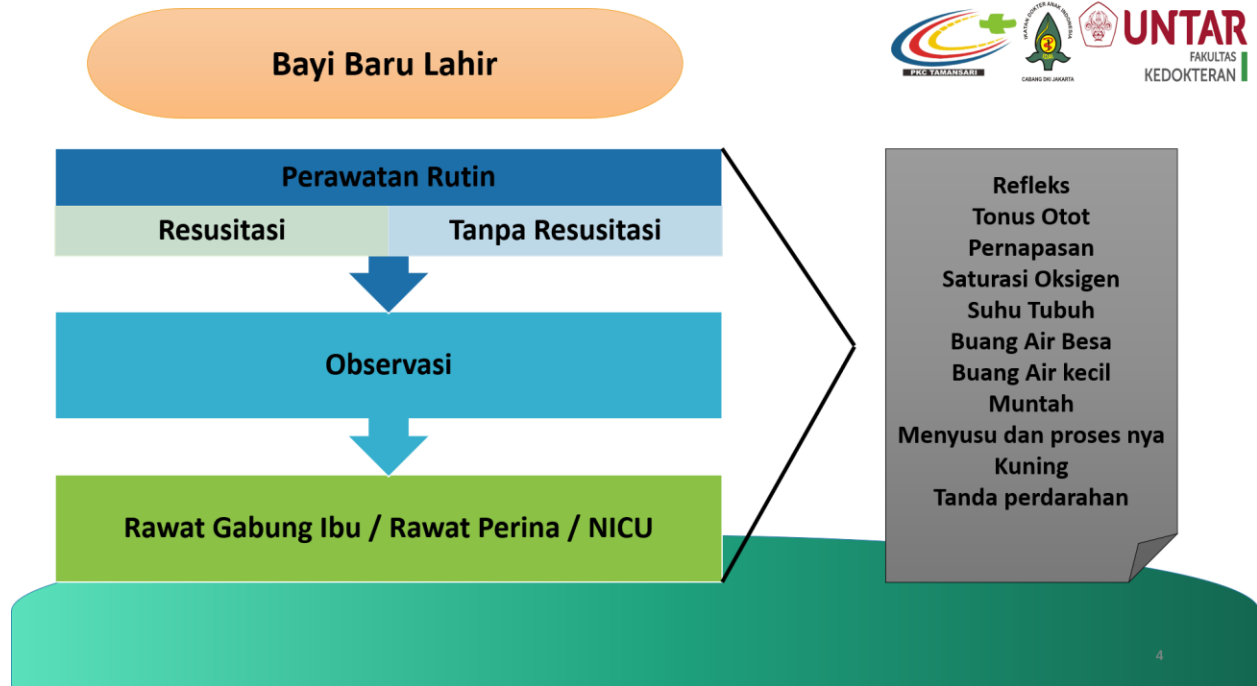

Perbedaan Algoritme Resusitasi Neonatus Indonesia

Subyek	2013	2017	2022
Persiapan Resusitasi	Tidak tercantum	tercantum	tercantum
Penilaian	Tonus Otot dan Usaha napas	Tonus otot dan usaha napas	Prematuritas, Tonus otot dan usaha napas
Langkah awal	30 detik diikuti dengan langkah Bantuan pernapasan (VTP 30 detik)	Langkah awal dan Bantuan pernapasan (dalam 1 menit)	Langkah awal dan Bantuan pernapasan (dalam 1 menit)
Monitor EKG	Tidak tercantum	Tidak tercantum	Tercantum
Langkah koreksi	Tidak tercantum	Tercantum pasca VTP tidak adekuat	Tercantum 15 detik pasca VTP
Intubasi	Pasca Pijat Jantung	Sebelum Pijat Jantung	Sebelum Pijat Jantung
PJB	Tidak tercantum	Tidak tercantum	Tercantum
CPAP	5-8 cmH2O	5-8 cmH2O	7 cmH2O
Target saturasi	rentang 10%	Rentang 10%	Rentang 5%

Persiapan Resusitasi Konsultasi Antenatal

- Makin banyak faktor risiko
 - Makin tinggi kemungkinan resusitasi
 - Makin kompleks kebutuhan resusitasi
 - Makin membutuhkan provider resusitasi neonatus
- Provider Resusitasi Neonatus
 - Basic
 - Advanced

Setiap Persalinan Harus didampingi oleh seorang NAKES PROVIDER RESUSITASI NEONATUS

Jumlah dan spesifikasi NAKES bergantung dengan Faktor risiko

Konsultan Neonatologi	Fellow Neonatologi	Dr Spesialis Anak	Dr Umum
Semua Neonatus risiko tinggi tanpa batasan	UG > 28 minggu BL > 1000 gram	UG > 35 minggu BL > 1800 gram	Cukup Bulan Berat > 2500 gram
Jika berhalangan maka dapat diganti nakes dengan strata dibawahnya			

R. Adhi Teguh Perma Iskandar, UKK Neonatologi IDAI

Sepsis Neonatorum

- Sindroma Klinis pada neonatus dengan gejala infeksi yang diakibatkan oleh mikroorganisme di dalam darah
- Tanda infeksi Sistemik
- Infeksi Bakteri, Virus atau Jamur
- Sepsis awitan dini dan Sepsis awitan lambat
- Status Bakteriologis: Suspek / Konfirmasi

What is Neonatal Sepsis?

"Neonatal Sepsis refers to an infection of the newborn, specifically bacterial blood stream infections (BSI)."

For More Information, Visit: www.epainassist.com

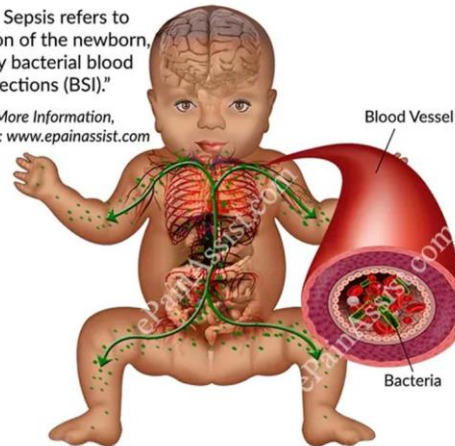

<https://www.epainassist.com/>



Cerebral palsy



Chronic lung disease



ROP

 **Thank**
you

