UNIVERSITAS TARUMANAGARA
JAKARTA

LAPORAN KEGIATAN WEBINAR

SMA Tarakanita Citra Raya

1. Nama Tim Marketing yang terlibat :
    1. Vivian Camsennius (Moderator)
    2. I Wayan Sukania ST., M.T. (Dosen Teknik Industri)
2. No Surat Tugas (terlampir) :
3. Hari dan Tanggal : Kamis , 16 September 2021
4. Waktu : 08.00 – 09.00 WIB
5. Tempat Kegiatan : ZOOM
6. Alamat Penyelenggara : Jalan Citra Raya Timur 2, Ciakar, Panongan, Ciakar, Kec. Panongan, Tangerang, Banten 15710
7. Jenis Kegiatan : Webinar
8. Tema/Topik/Judul (*) : -
9. Webinar Room/pwsr : 884 7156 5232/ Passcode: EDUFAIR2
10. Jumlah Peserta Webinar : 74 siswa/i , Kls X-XII
11. Intisari
    a. Deskripsi Jalannya Kegiatan Pameran

    Promosi Edu Fair di SMA Tarakanita Citra Raya berjalan dengan baik, lancar dan juga tepat waktu sesuai jadwal yang ditentukan. Antusiasme siswa/i juga cukup tinggi dibuktikan dengan adanya beberapa pertanyaan mengenai informasi seputar UNTAR.

UNIVERSITAS TARUMANAGARA
JAKARTA

LAPORAN KEGIATAN WEBINAR

b. Ringkasan pertanyaan

1. Jurusan yang paling di minati di Untar apa?
2. Kalau Untar ini ada fokusnya tidak? Misalkan kampus A itu bagusnya di Teknik kalau Untar itu jurusan apa yang seperti itu?
3. Apakah Untar menyediakan dormitory? Dan apakah ada double degree?

c. Manfaat Bagi UNTAR

Manfaat yang didapat dari kegiatan tersebut selain UNTAR semakin dikenal oleh masyarakat luas tentunya dari pertanyaan – pertanyaan yang diajukan oleh para Siswa/I menjadikan UNTAR memiliki daya tarik tersendiri.

d. Rekomendasi Bagi UNTAR

Terus memperbanyak kegiatan seminar online seperti ini. Selain memberi wawasan kepada siswa/i sekolah menengah atas, namun juga sekaligus memperkenalkan Untar secara tidak langsung. Mempertegas informasi soal potongan beasiswa dan jalur beasiswa.

E. Nama siswa yang mendapat souvenir:

- Stefany Frederica Steven
- Alfian Setiawan

UNIVERSITAS TARUMANAGARA
JAKARTA

LAPORAN KEGIATAN WEBINAR

Lampiran

1. Surat Tugas (jika sudah ada)
2. Foto Kegiatan
3. Daftar hadir pengunjung (dikirim Softcopy ke email marketing@untar.ac.id)

FOTO KEGIATAN :

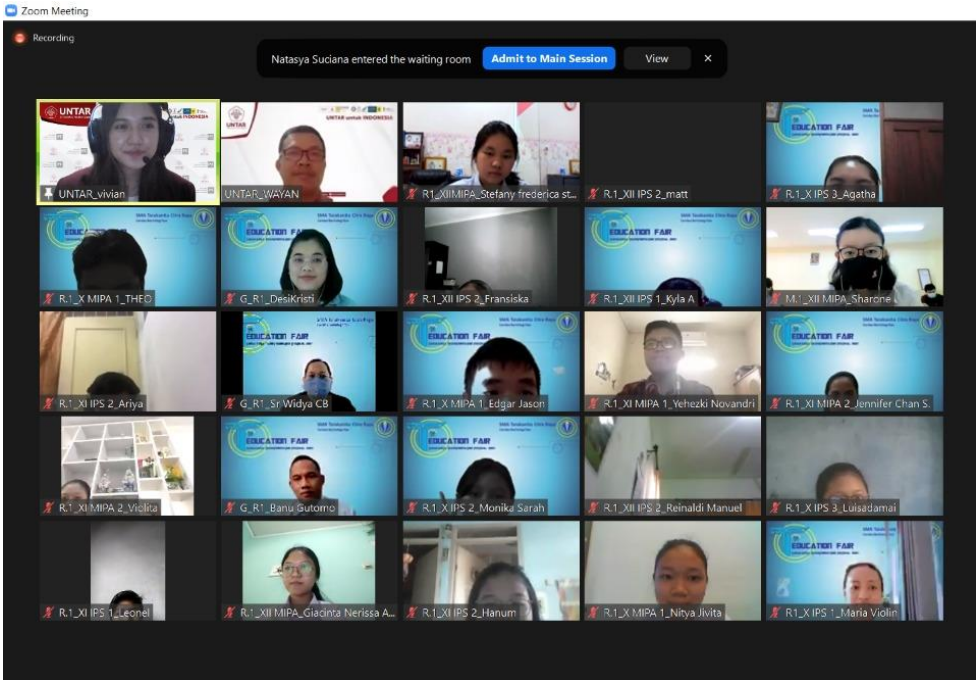

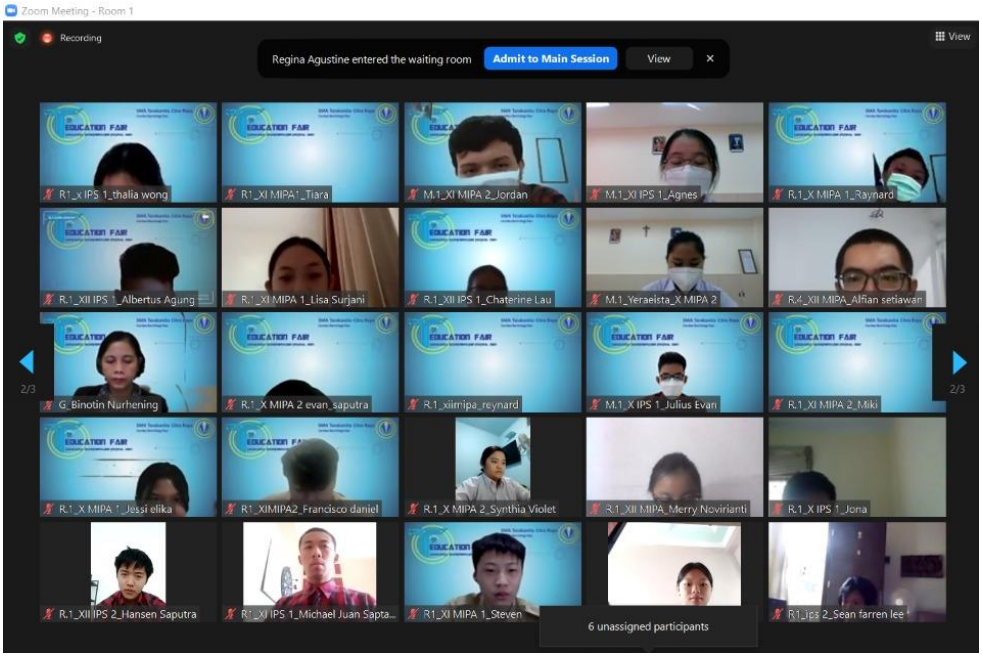

UNIVERSITAS TARUMANAGARA
JAKARTA

LAPORAN KEGIATAN WEBINAR

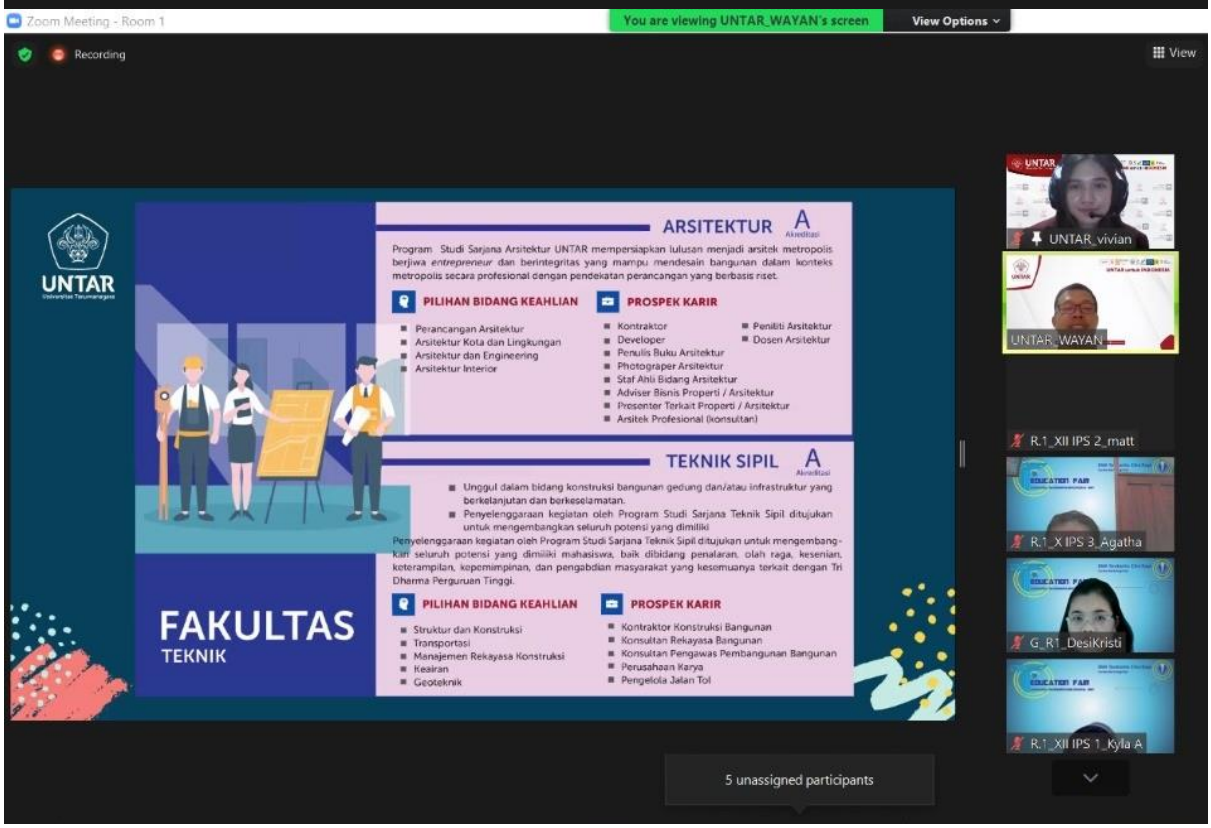

UNIVERSITAS TARUMANAGARA
JAKARTA

LAPORAN KEGIATAN WEBINAR

Daftar Hadir:

Nama Lengkap	Asal Sekolah	Kelas	Nomor Telepon	Alamat Email	Program Studi Yang Diminati
Johnatan Hilton	SMA Tarakanita Citra Raya	XI	081313141979	jojohilton99@gmail.com	business management
Felix matthew	SMA Tarakanita Citra Raya	XII	081212481078	matthewonly4@gmail.com	Sastra Inggris
MIki Angelina Goenardy	SMA Tarakanita Citra Raya	XI	081319572626	callmemia08@gmail.com	Arsitektur
Jennifer Chan Setiawan	SMA Tarakanita Citra Raya	XI	081299822005	jenniferchan984@gmail.com	Akuntansi
kevin	SMA Tarakanita Citra Raya	XII	081296872477	kevinthian99@gmail.com	seni teater
Sharone Angelica Jovans	SMA Tarakanita Citra Raya	XII	085161601668	sharone.angelica@gmail.com	IT
Yehezki Novandri Liman	SMA Tarakanita Citra Raya	XI	081280531195	yehezki201129@smatarakanitacr.sch.id	Teknologi dan Komputer
Agnes Hilary Austin	SMA Tarakanita Citra Raya	XI	085212695508	agnezhilary@gmail.com	Hukum
Ariya Panna	SMA Tarakanita Citra Raya	XI	-	ariya202104@smatarakanitacr.sch.id	Teknologi Informasi
thalia wong	SMA Tarakanita Citra Raya	X	087883385510	thaliawong9@gmail.com	DKV design gambar
leonel fabricio lie	SMA Tarakanita Citra Raya	XI	082182061862	leonel202120@smatarakanitacr.sch.id	bisnis
Reinaldi Manuel Poniman	SMA Tarakanita Citra Raya	XII	0895336214004	reinaldi.manuel@gmail.com	belum tahu
Bilan Camala	SMA Tarakanita Citra Raya	X	085719433169	bilancamala23@gmail.com	Psikologi/kedokteran
Fransiska Ariani	SMA Tarakanita Citra Raya	XII	089621133271	fransisca.30102004@gmail.com	S-1 Desain Komunikasi Visual
Steven Samuel Geraldo	SMA Tarakanita Citra Raya	XI	081235663132	stevensamuel645@gmail.com	Teknik Informatika
Alfian setiawan	SMA Tarakanita Citra Raya	XII	085880000031	Arufiansetiawan@gmail.com	DKV

UNIVERSITAS TARUMANAGARA
JAKARTA

LAPORAN KEGIATAN WEBINAR

Alexander Theodore Valerian Hardjosoemarto	SMA Tarakanita Citra Raya	X	085892971448	alexander.crack5380@gmail.com	Computer Science
Edgar Jason Husin	SMA Tarakanita Citra Raya	X	081318287090	edgar211110@smatarakanitacr.sch.id	kedokteran
Giacinta Nerissa Arviana	SMA Tarakanita Citra Raya	XII	087880208036	giacintanerissa@gmail.com	dkv
Joanna Faleshja	SMA Tarakanita Citra Raya	XI	082112438881	joanna201214@smatarakanitacr.sch.id	Teknik industri
stievenie angel	SMA Tarakanita Citra Raya	XI	081283479383	stievenie202229@smatarakanitacr.sch.id	bisnis/hukum/culinary
Merry Novirianti	SMA Tarakanita Citra Raya	XII	089631206281	noviriantimerry@gmail.com	Hospitality dan pariwisata
Maria Violina Jebarus	SMA Tarakanita Citra Raya	X	087774922023	mviolin270306@gmail.com	fakultas hukum
Hansen saputra	SMA Tarakanita Citra Raya	XII	081213645150	Hansen82.saputra@gmail.com	Business
Chaterine Laurenthia	SMA Tarakanita Citra Raya	XII	087804667018	chaterinelrnth@gmail.com	Manajemen bisnis
Vito Jordan Ompusunggu	SMA Tarakanita Citra Raya	XI	081287367454	vito201128@smatarakanitacr.sch.id	Komunikasi
Agatha Zefanya Florencia Salim	SMA Tarakanita Citra Raya	X	08977308868	agatha212301@smatarakanitacr.sch.id	S1
Harry Darmawan	SMA Tarakanita Citra Raya	XII	081295515944	harydarmawan942@gmail.com	HUKUM
stefany frederica steven	SMA Tarakanita Citra Raya	XII	085211039193	fredericastefany@gmail.com	s1 komunikasi
Yeraeista Mercy Elianes	SMA Tarakanita Citra Raya	X	089635806635	yeramercy@gmail.com	Psikologi
Kyla Abigail Wy	SMA Tarakanita Citra Raya	XII	087777093407	kyla.abigailwy@gmail.com	Design
Monika Sarah Nandita	SMA Tarakanita Citra Raya	X	083806934290	monikasarahpur@gmail.com	psikologi
Jessi elika	SMA Tarakanita Citra Raya	X	085946208486	jessicaelika5@gmail.com	Psikologi

UNIVERSITAS TARUMANAGARA
JAKARTA

LAPORAN KEGIATAN WEBINAR

Vincentius Raynard Thedy	SMA Tarakanita Citra Raya	X	082399346198	vraynardt27@gmail.com	Teknik Informatika
Michael Juan Saptayada	SMA Tarakanita Citra Raya	XI	081398555229	Graha Indira, K22 No. 1	Animasi
benediktus evan saputra	SMA Tarakanita Citra Raya	X	088888545148	evansaputra8116@gmail.com	informatika
Nitya Jivita	SMA Tarakanita Citra Raya	X	081298377628	jivitanitya@gmail.com	Psikologi
Clinton Chin	SMA Tarakanita Citra Raya	X	087820194697	cligameakun@gmail.com	falkultas ekonomi
Marco Jonathan P.P	SMA Tarakanita Citra Raya	X	081285356515	marco211228@smatarakanitacr.sch.id	Business Management
Luisa Damai Pratisca	SMA Tarakanita Citra Raya	X	081317910063	luisadamai@gmail.com	psikologi
Lisa Surjani	SMA Tarakanita Citra Raya	XI	087777880288	bestlisa99@gmail.com	DKV
Violita Marlin Mutiara	SMA Tarakanita Citra Raya	XI	081289973933	violitamarlinmutiara@gmail.com	Kedokteran
Angela Rosari NP	SMA Tarakanita Citra Raya	XII	082260364893	angelarosari8@gmail.com	psikologi
sean farren lee	SMA Tarakanita Citra Raya	X	08111075794	seanfarrrenlee@gmail.com	-
G. Rilo Gad Benaya	SMA Tarakanita Citra Raya	X	88210199434	rilo211210@smatarakanitacr.sch.id	-
Damai Tiara Kaish	SMA Tarakanita Citra Raya	XI	081388127024	damaitiara7@gmail.com	teknik industri
Melda Delvia	SMA Tarakanita Citra Raya	XI	082278641302	meldadelvia7@gmail.com	DKV
Rafael Hanum Wahyu Pramesthy	SMA Tarakanita Citra Raya	XI	089685270629	rafaelhanum1006@gmail.com	Design interior
monica fransia	SMA Tarakanita Citra Raya	XII	085786857228	fransiaadiatama@gmail.com	Psikologi
Chatarina Amelia Paradana	SMA Tarakanita Citra Raya	XI	085920603359	chatarina.amelia@gmail.com	DKV
Julius Evan	SMA	X	082310839893	juliusepun@gmail.com	Fakultas Ekonomi dan

UNIVERSITAS TARUMANAGARA
JAKARTA

LAPORAN KEGIATAN WEBINAR

	Tarakanita Citra Raya				Bisnis

SURAT TUGAS
NOMOR: 1479-R/5495/UNTAR/IX/2021

Pimpinan Universitas Tarumanagara menugaskan Saudara:

1. I Wayan Sukania, ST, MT
2. Vivian Camsennius/915180025

Untuk melaksanakan "Promosi dan Presentasi Digital", yang dilaksanakan pada:

Hari / Tanggal	:	Kamis, 16 September 2021
Waktu	:	08. 00 WIB - Selesai
Tempat	:	SMA Tarakanita Citra Raya, Tangerang.

Biaya yang timbul atas penugasan ini dibebankan pada anggaran Marketing Yayasan Tarumanagara.

Demikian Surat Tugas ini dibuat, untuk dilaksanakan dengan sebaik-baiknya dengan penuh rasa tanggung jawab dan melaporkan hasil kegiatan kepada Rektor.

Jakarta, 21 September 2021
Rektor

UNIVERSITAS TARUMANAGARA
REKTOR

Prof. Dr. Ir. Agustinus Purna Irawan.

Tembusan:
1. Warek I
2. Warek II
3. Kalemutu
4. Dekan FT, FIKOM
5. Karo. ADREK, ADPERS
6. Kabag. Marketing

RT/mad.

LAMPIRAN LAPORAN KEGIATAN
SURAT TUGAS NOMOR : 1479-R/5495/UNTAR/IX/2021:

1. Nama Subjek :
   2. a. .....
      b. .....
      c. .....
3. Waktu Perjalanan :.....(.....)hari,dari tanggal.....s.d.....
4. Jenis Kegiatan : ..... *sebutkan seminar, pelatihan, dll.*
5. Tema/topik/judul: .....
.....
6. Tempat kegiatan : ..... *sebutkan lokasi (nama perguruan tinggi, hotel, dll.)*
7. Penyelenggara : ..... *sebutkan siapa yang menyelenggarakan*
8. Intisari
   a. Tujuan Kegiatan
      .....
      .....
   b. Deskripsi jalannya kegiatan
      .....
      .....
   c. Manfaat bagi subjek
      .....
      .....
   d. Manfaat bagi lembaga (*unit kerja/program studi/fakultas/universitas*)
      .....
      .....
   e. Rekomendasi (*usulan untuk ditindaklanjuti oleh lembaga*)
      .....
      .....
9. Lampiran-lampiran
   a. Copy surat tugas
   b. Jadwal acara*
   c. Sertifikat*
   d. Makalah-makalah/seminar kit*

Laporan kegiatan dan keuangan wajib diserahkan paling lambat 1(satu) bulan setelah kegiatan perjalanan dinas berakhir (KR No.6429-KR/UNTAR/II/2018 Tentang Perjalanan Dinas).
*) Wajib dipertanggungjawabkan kepada Bagian Keuangan di Universitas/Fakultas/PPS.
**) Uang harian diberikan bruto sebelum dipotong Pajak