



YAYASAN MEMAJUKAN ILMU DAN KEBUDAYAAN (YMIK)

# UNIVERSITAS NASIONAL

(Didirikan 15 Oktober 1949)

Jl. Sawo Manila No. 61, Pejaten, Pasar Minggu, Jakarta Selatan 12520, Telp. (021) 7806700 (hunting),  
Fax. 7802718-7802719 <http://www.unas.ac.id>, Email : [info@unas.ac.id](mailto:info@unas.ac.id)

Jakarta, 11 Maret 2024

Nomor : 050/LPPM-UNAS/III/2024  
Lampiran : -  
Perihal : **Permohonan Narasumber *Coaching Clinic*  
Proposal Hibah Penelitian DRTPM 2024**

Kepada Yth.  
**Dr. Widodo Kushartomo, S.Si., M.Si.**  
Universitas Tarumanagara  
di  
Tempat

Dengan hormat,

Salam sejahtera kami sampaikan, mudah-mudahan Bapak dalam keadaan sehat dalam menjalankan kegiatan sehari-hari.

Dalam rangka akselerasi Program Penelitian di Universitas Nasional, Lembaga Penelitian dan Pengabdian kepada Masyarakat (LPPM) akan melaksanakan kegiatan ***Coaching Clinic Proposal Hibah Penelitian DRTPM 2024***. Bersama ini kami mohon kesediaan Bapak untuk berkenan menjadi narasumber pada kegiatan tersebut yang akan dilaksanakan pada:

Hari/Tanggal : Kamis, 14 Maret 2024  
Waktu : 09.00 WIB - Selesai  
Tempat : Ruang Rapat Cyber Library, Kampus Universitas Nasional  
Jl. Sawo Manila No. 61, Pejaten, Ps. Minggu  
Kota Jakarta Selatan, Daerah Khusus Ibukota Jakarta 12520

Demikian surat permohonan ini kami sampaikan. Kami sangat mengharapkan kesediaan Bapak untuk hadir dalam kegiatan tersebut. Atas perhatiannya, kami mengucapkan terima kasih.



Hormat kami,  
Ketua LPPM Universitas Nasional

**Dr. Ir. Nonon Saribanon, M.Si.**

Tembusan :  
1. Arsip

# COACHING CLINIC PROPOSAL HIBAH PENELITIAN DRTPM 2024

Dr. Widodo Kushartomo, IPU

Jakarta, 14 Maret 2024

# Bidang Fokus Prioritas Riset Nasional

Peraturan Presiden (PERPRES) tentang  
**Rencana Induk Riset Nasional Tahun 2017-2045**





# Skema Dibuka Tahun 2024



- 1. Penelitian Dosen Pemula untuk Daerah Prioritas**
2. Penelitian Dosen Pemula
3. Penelitian Pascasarjana
4. Program Magister menuju Doktor Sarjana Unggul
5. Penelitian Fundamental
6. Penelitian Kerja Sama Dalam Negeri
- 7. Kolaborasi Penelitian Strategis**



## Peta Skema Penelitian BOPTN-CF (DRTPM) 2024 ~

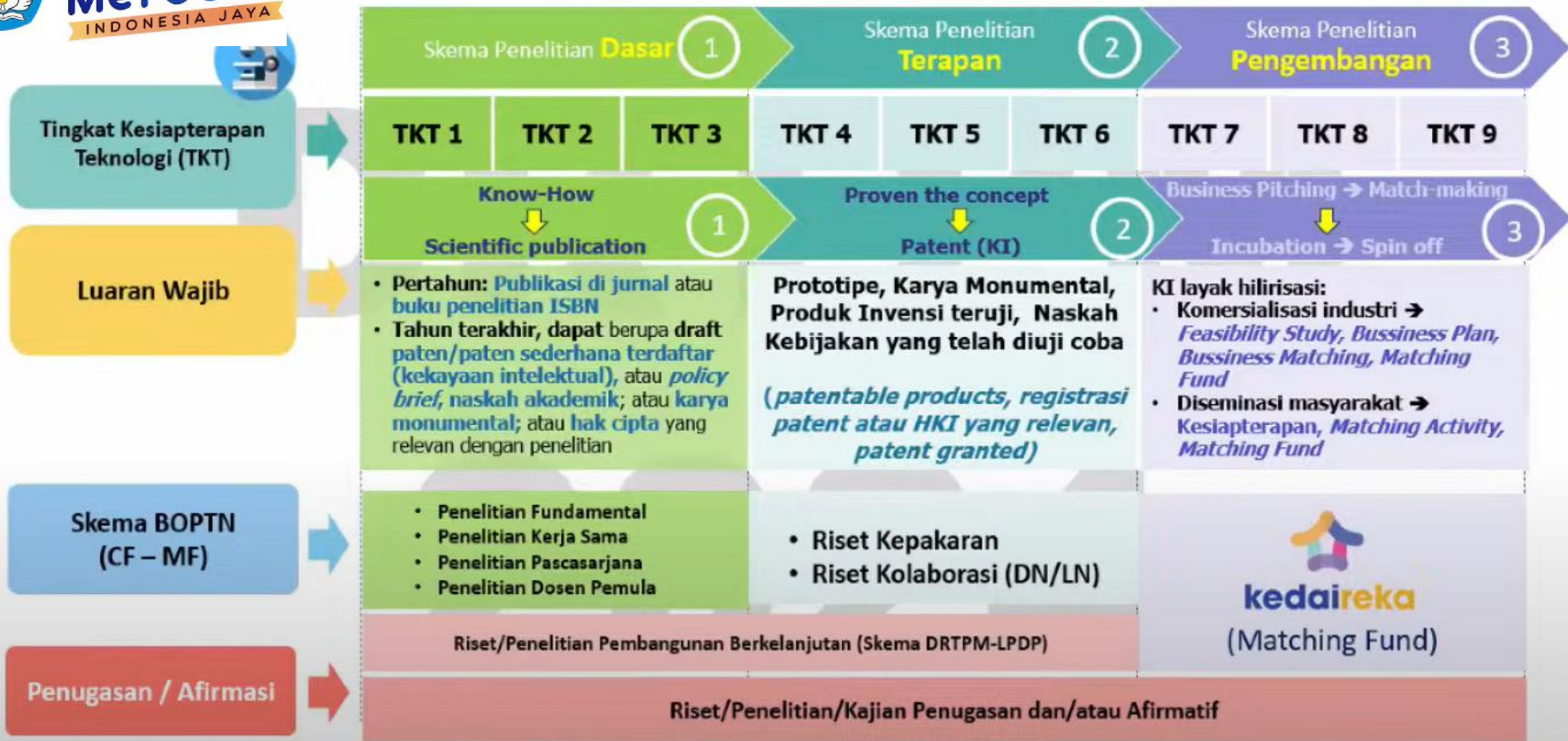

\*Didorong dan afirmasi untuk dilaksanakan dalam bentuk kolaborasi, *mentor-mentee engagement*, konsorsium klaster bidang ilmu/bidang fokus riset dan klaster kewilayahan.

# KETENTUAN UMUM

- Ketua: Dosen (NIDN/NIDK)
- Anggota : Dosen (NIDN/NIDK); Mahasiswa (NIM)
- Memiliki ID SINTA
- <https://bima.kemdikbud.go.id>
- Kuota: 1 ketua + 1 anggota atau 2 anggota
- Khusus untuk Kolaborasi Penelitian Strategis, ketua pengusul dapat mengajukan satu usulan lain sebagai ketua diluar kuota
- Khusus untuk penelitian Pascasarjana, Pengusul dapat mengajukan usulan maksimal 5 usulan diluar kuota dengan pendanaan paling banyak 2 sebagai ketua atau 1 ketua + 1 anggota atau 2 anggota.
- LUARAN PENELITIAN: Jurnal Internasional Bereputasi, Nasional Bereputasi, Model Atau Purwarupa

## 1.9 Pengusulan Penelitian Berdasarkan Kluster Perguruan Tinggi



Skema Penelitian	Pengelola	Kluster Perguruan Tinggi				
		Mandiri	Utama	Madya	Pratama	Binaan
<b>1. Skema Penelitian Dasar</b>						
a. Penelitian Dosen Pemula Afirmasi	DRTPM	-	-	-	✓	✓
b. Penelitian Dosen Pemula	DRTPM	-	-	✓	✓	✓
c. Penelitian Pascasarjana	DRTPM	✓	✓	✓	-	-
d. Penelitian Fundamental	DRTPM	✓	✓	✓	✓	✓
e. Penelitian Kerja Sama Dalam Negeri	DRTPM	-	-	✓	✓	-
f. Kolaborasi Penelitian Strategis*						
• Koordinator Konsorsium/ Ketua Tim 1	DRTPM	✓	✓	-	-	-
• Ketua Tim 2, 3 dan/atau 4	DRTPM	✓	✓	✓	-	-
<b>2. Skema Penelitian Terapan</b>	DRTPM	✓	✓	✓	✓	-
<b>3. Penelitian Kerja Sama Luar Negeri</b>	DRTPM	✓	✓	✓	✓	-

\*untuk Kolaborasi Penelitian Strategis kewenangan pengusulan terbagi menjadi Koordinator Konsorsium dan Ketua pengusul pada masing-masing Tim Peneliti.



## 1.11 Besaran Pendanaan Penelitian Tahun Anggaran 2024

No	Program Penelitian	Besaran Dana Per Tahun	Jangka Waktu
1	<b>Skema Penelitian Dasar</b>		
	a. Penelitian Dosen Pemula Afirmasi	Rp20.000.000	1 Tahun
	b. Penelitian Dosen Pemula	Rp50.000.000	1 Tahun
	c. Penelitian Pascasarjana (Tesis Magister)	Rp35.000.000	1 Tahun
	d. Penelitian Pascasarjana (Disertasi Doktor)	Rp60.000.000	1 Tahun
	e. Penelitian Magister menuju Doktor Sarjana Unggul	Rp60.000.000	2-3 Tahun
	f. Penelitian Fundamental	Rp150.000.000	1 Tahun
	g. Penelitian Kerja Sama Dalam Negeri	Rp150.000.000	1 Tahun
	h. Kolaborasi Penelitian Strategis*	Rp150.000.000	1 Tahun
2	<b>Skema Penelitian Terapan</b>		
	a. Penelitian Terapan dengan Luaran Model	Rp250.000.000	1 Tahun
	b. Penelitian Terapan dengan Luaran Purwarupa	Rp500.000.000	1 Tahun

\*Besaran dana Kolaborasi Penelitian Strategis maksimal Rp150.000.000 untuk setiap tim peneliti.

# SKEMA PENELITIAN DASAR

SKEMA PENDANAAN	SYARAT TIM PENGUSUL	WAKTU
1. PENELITIAN DOSEN PEMULA AFIRMASI	1. Ketua dan tim berasal dari PT diluar P. Jawa, Bali dan Sul. Sel, 2. Belum pernah menerima pendanaan dari DRTPM, 3. Jumlah anggota: 1-2 orang.	1 Tahun
2. PENELITIAN DOSEN PEMULA	1. JFA: Maksimal Lektor 200, 2. Jumlah anggota: 1-2 orang, 3. Dosen yang sudah 2x mendapat pendanaan penelitian PDP tidak dapat mengusulkan skema ini.	1 Tahun

# SKEMA PENELITIAN DASAR

SKEMA PENDANAAN	SYARAT TIM PENGUSUL	WAKTU
<p>3. PENELITIAN PASCA SARJANA ANGGOTA MAHASISWA MAGISTER</p>	<ol style="list-style-type: none"> <li>1. Ketua: Berpendidikan Doktor,</li> <li>2. SINTA score over all: 300 (saintek); 100 (soshum dan seni),</li> <li>3. Anggota: Pembimbing pembantu (jika ada) dan 1 mhs Prog. Magister dari PT yang sama,</li> <li>4. Melampirkan surat keterangan mhs yang terlibat sbg mhs aktif Prog. Magister (dpt berupa surat tugas pembimbingan tesis/SK).</li> </ol>	<p>1 Tahun</p>

# SKEMA PENELITIAN DASAR

SKEMA PENDANAAN	SYARAT TIM PENGUSUL	WAKTU
<p>4. PENELITIAN PASCA SARJANA ANGGOTA MAHASISWA DOKTOR</p>	<ol style="list-style-type: none"> <li>1. Ketua: Berpendidikan Doktor,</li> <li>2. JFA: Minimal Lektor,</li> <li>3. SINTA score over all: 300 (saintek); 100 (soshum dan seni),</li> <li>4. Anggota: Pembimbing pembantu (jika ada) dan 1 mhs Prog. Doktor dari PT ketua pengusul,</li> <li>5. Melampirkan surat keterangan mhs yang terlibat sbg mhs aktif Prog. Doktor (dpt berupa surat tugas pembimbingan doktor/SK).</li> </ol>	<p>1 Tahun</p>

# SKEMA PENELITIAN DASAR

SKEMA PENDANAAN	SYARAT TIM PENGUSUL	WAKTU
5. PENELITIAN MAGISTER MENUJU SARJANA UNGGUL	1. Ketua pengusul sudah ditetapkan sebagai promotor oleh Direktorat Sumber Daya.	2-3 Tahun
6. PENELITIAN FUNDAMENTAL	1. JFA: Minimal Lektor, 2. SINTA score over all: 300 (saintek); 100 (soshum dan seni), 3. Anggota: minimal 2 orang (salah satu dosen memiliki persyaratan sebagai ketua tim dari PT yang sama).	1 Tahun

# SKEMA PENELITIAN DASAR

SKEMA PENDANAAN	SYARAT TIM PENGUSUL	WAKTU
7. PENELITIAN KERJASAMA DALAM NEGERI	<ol style="list-style-type: none"><li>1. JFA: Minimal Lektor,</li><li>2. SINTA score over all: 300 (saintek); 100 (soshum dan seni),</li><li>3. Anggota: Minimal terdiri dari<ul style="list-style-type: none"><li>- satu anggota dosen memiliki persyaratan sebagai ketua tim dari PT yang sama.</li><li>- satu anggota dosen berasal dari PT klaster Mandiri atau Utama.</li></ul></li></ol>	1 Tahun

# SKEMA PENELITIAN DASAR

SKEMA PENDANAAN	SYARAT TIM PENGUSUL	WAKTU
<p>8. KOLABORASI PENELITIAN STRATEGIS (KATALIS)</p>	<ol style="list-style-type: none"> <li>1. Koordinator/ ketua tim 1 berasal dari PT klaster Mandiri atau Utama,</li> <li>2. Ketua tim 2, tim 3 atau tim 4 berasal dari PT klaster Mandiri, Utama atau Madya,</li> <li>3. JFA: Minimal Lektor,</li> <li>4. SINTA score over all: 300 (saintek); 100 (soshum dan seni),</li> <li>5. Anggota: Minimal 2 orang/tim, satu anggota dosen memiliki persyaratan sebagai ketua tim dari PT yang sama,</li> </ol>	<p>1 Tahun</p>

# SKEMA PENELITIAN DASAR

SKEMA PENDANAAN	SYARAT TIM PENGUSUL	WAKTU
	<ol style="list-style-type: none"><li>6. Setiap tim mengajukan satu usulan proposal dengan tema payung yang sama,</li><li>7. Tema payung konsorsium ditentukan oleh DRTPM,</li><li>8. Semua proposal harus lolos direkomendasikan untuk didanai,</li><li>9. Teknis pelaksanaan konsorsium diatur secara terpisah,</li></ol>	1 Tahun

# SKEMA PENELITIAN TERAPAN

SKEMA PENDANAAN	SYARAT TIM PENGUSUL	WAKTU
PENELITIAN TERAPAN	<ol style="list-style-type: none"><li>1. JFA: Minimal Lektor,</li><li>2. SINTA score over all: 500 (saintek); 150 (soshum dan seni),</li><li>3. Ketua memiliki hasil penelitian yang relevan dalam bentuk artikel di jurnal sebagai penulis pertama/ penulis korespondensi,</li><li>4. Anggota: Minimal 2 orang, satu anggota dosen memiliki persyaratan sebagai ketua tim dari PT yang sama,</li><li>5. Wajib memiliki mitra yang dibuktikan dengan surat pernyataan (dukungan <i>in kind</i> atau <i>in cash</i>).</li></ol>	1 Tahun

# LUARAN PENELITIAN

SKEMA PENELITIAN	LUARAN PENELITIAN
1. PENELITIAN DOSEN PEMULA AFIRMASI	J. NASIONAL/ INTERNASIONAL BEREPUTASI
2. PENELITIAN DOSEN PEMULA	J. NASIONAL SINTA 1-4/ INTERNASIONAL BEREPUTASI
3. PENELITIAN PASCASARJANA MAGISTER	J. NASIONAL SINTA 1-4/ INTERNASIONAL BEREPUTASI
4. PENELITIAN PASCASARJANA DOKTOR	J. NASIONAL SINTA 1-2/ INTERNASIONAL BEREPUTASI
5. PMDSU	J. NASIONAL SINTA 1-2/ INTERNASIONAL BEREPUTASI
6. PENELITIAN FUNDAMENTAL	J. INTERNASIONAL BEREPUTASI
7. PENELITIAN KERJASAMA DALAM NEGERI	J. INTERNASIONAL BEREPUTASI
8. KOLABORASI PENELITIAN STRATEGIS	J. INTERNASIONAL BEREPUTASI
9. PENELITIAN TERAPAN	MODEL/ PURWARUPA

# PENILAIAN

- ADMINISTRATIF (HAL. 341)
- SUBTANTIF (HAL. 351)



## 6.3 Indikator Penilaian Substansi Proposal Penelitian

### A. Indikator Penilaian Substansi Proposal

No	Kriteria Penilaian	Butir Penilaian	Bobot (%)			Skor			
			Dasar (PDP, PDP-A)	Dasar (PKDN, PF, PTM, PDD, KATALIS)	Terapan	1	2	3	4
1	<b>Rekam jejak yang relevan</b>	Publikasi, kekayaan intelektual, buku ketua pengusul yang disitasi pada proposal	3	5	10	0	1	2-4	>=5
		Relevansi kepakaran pengusul dengan tema proposal (kata kunci)	3	5	10	tidak relevan	kurang relevan	-	relevan
		Jumlah kolaborator publikasi jurnal bereputasi internasional	2	5	10	<10	10-29	30-49	>=50
2	<b>Urgensi Penelitian</b>	Ketajaman perumusan masalah	15	15	10	tidak tajam	kurang tajam	-	tajam
		Inovasi pendekatan pemecahan masalah	15	10	10	tidak inovatif	kurang inovatif	-	inovatif



No	Kriteria Penilaian	Butir Penilaian	Bobot (%)			Skor			
			Dasar (PDP, PDP-A)	Dasar (PKDN, PF, PTM, PDD, KATALIS)	Terapan	1	2	3	4
		State of the art dan kebaruan	12	10	10	banyak penelitian serupa	penelitian belum banyak dilakukan	-	menggunakan pendekatan baru
		akurasi peta jalan (roadmap) penelitian	15	10	5	tidak ada roadmap	ada roadmap namun tidak jelas	roadmap jelas namun tidak ada penelitian sebelumnya yang mendasari, dan tidak ada keterkaitan antara milestone dengan penelitian	roadmap jelas, ada penelitian yang mendasari, dan ada keterkaitan antara milestone dengan usulan penelitian



No	Kriteria Penilaian	Butir Penilaian	Bobot (%)			Skor			
			Dasar (PDP, PDP-A)	Dasar (PKDN, PF, PTM, PDD, KATALIS)	Terapan	1	2	3	4
3	<b>Metode</b>	Akurasi metode penelitian	10	10	5	metode tidak akurat	metode kurang akurat	-	metode akurat
		Kejelasan pembagian tugas tim peneliti	5	5	5	tidak ada pembagian tim	ada pembagian tim tapi tidak jelas	pembagian tim jelas tapi ada yang tidak sesuai dengan kepakaran	pembagian tim jelas dan sesuai dengan kepakaran
		Kesesuaian metode dengan waktu, luaran dan fasilitas	10	10	10	metode tidak sinkron dengan waktu, luaran, dan fasilitas	metode ada yang tidak sinkron dengan waktu, luaran, dan fasilitas	-	metode sinkron dengan waktu, luaran, dan fasilitas
		Kredibilitas mitra dan bentuk dukungan	0	0	5	tidak ada mitra	ada mitra tapi kurang kredibel	mitra kredibel tapi dukungan	ada mitra kredibel dan



Kriteria Penilaian	Butir Penilaian	Bobot (%)			Skor			
		Dasar (PDP, PDP-A)	Dasar (PKDN, PF, PTM, PDD, KATALIS)	Terapan	1	2	3	4
							tidak signifikan	dukungannya signifikan
Referensi	Kebaruan referensi	5	5	5	tidak ada pustaka primer	pustaka tergolong primer dan mutakhir kurang dari 50%	pustaka tergolong primer dan mutakhir sejumlah 51-80%	pustaka tergolong primer dan mutakhir lebih besar 80%
	Relevansi dan kualitas referensi	5	10	5	referensi tidak relevan dan ada yang tidak disitasi dalam proposal	sebagian referensi tidak relevan	referensi relevan namun sebagian jurnal tidak bereputasi dan berdampak	referensi relevan dan dari jurnal bereputasi dan berdampak

## B. Indikator Penilaian Rencana Anggaran Biaya Proposal

Kelompok Biaya	Tidak Direkomendasikan	Direkomendasikan
	Persentase Kelayakan (%)	Persentase Kelayakan (%)
Bahan	0	70-100
Pengumpulan Data	0	65-100
Sewa Peralatan	0	55-100
Analisis Data	0	60-100
Pelaporan dan Luaran Wajib	0	50-100



# Alur Proses Pengusulan @ BiMA

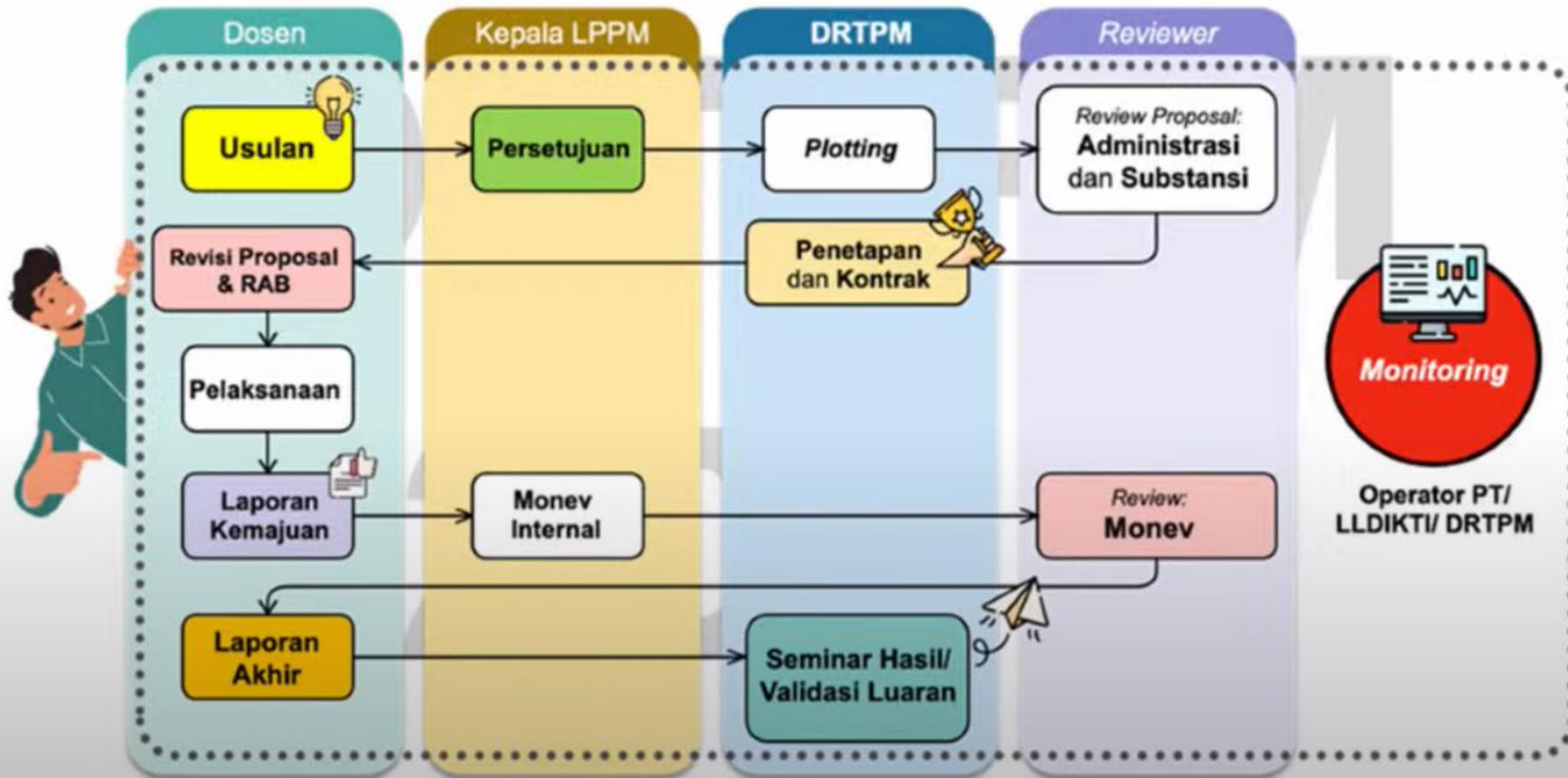

# KIAT SUKSES PENDANAAN HIBAH DRTPM 2024

- KEINGINAN DAN SEMANGAT YANG KUAT
- MEMENUHI KUALIFIKASI SEBAGAI KETUA
- PATUH ATURAN/ KETENTUAN
- MENGIKUTI PENDAMPINGAN
- TIDAK TERLAMBAT

**SELAMAT MENYUSUN PROPOSAL**