

Jakarta, 5 Maret 2024

Nomor : 002/LPPM-EKS/PEN/III/2023  
Perihal : Undangan Narasumber Sosialisasi Panduan Litabmas  
Hibah DRTPM 2024

Kepada Yth.  
Bapak Widodo Kushartomo S.Si., M.Si., Dr.  
Di tempat

Dengan hormat,  
Pertama-tama kami menyampaikan salam dan doa semoga Bapak senantiasa dalam lindungan Tuhan Yang Maha Esa dan diberi kekuatan untuk melaksanakan berbagai aktifitas sehari-hari dengan baik dan sukses. Aamiin.

Lembaga Penelitian dan Pengabdian kepada Masyarakat (LPPM) Universitas Esa Unggul bermaksud ingin mengundang Bapak sebagai Narasumber dalam kegiatan “**Sosialisasi Panduan Litabmas Hibah DRTPM 2024**” yang akan dilaksanakan pada :

Hari/ Tanggal : Jumat, 8 Maret 2024  
Waktu : 14.00 WIB s/d Selesai  
Tempat : Ruang 207 Universitas Esa Unggul (Gedung A Lantai 2)

Kami harap Bapak berkenan untuk hadir dalam kegiatan ini. Demikian surat ini kami sampaikan, atas perhatian dan kerjasama Bapak kami ucapkan terima kasih.

Hormat kami,  
Ka. LPPM Universitas Esa Unggul



**Laras Sitoayu, S.Gz, M.K.M**  
NIDN 0320128406



**Susunan Kegiatan Sosialisasi  
Panduan Litabmas Hibah DRTPM 2024**

Waktu	Kegiatan	Pengisi Acara
14.00-14.05	Pembukaan Acara	MC
14.05-14.10	Menyanyikan Lagu Indonesia Raya	MC
14.10-14.25	Sambutan Wakil Rektor Bidang II Universitas Esa Unggul	Dr. Rian Adi Pamungkas, S.Kep, MNS, PHN
14.25-14.55	Sosialisasi Panduan Penelitian	Widodo Kushartomo S.Si., M.Si., Dr. (Pakar Penelitian DRTPM)
14.55-15.25	Sosialisasi Panduan Abdimas	Dr. Ir. I Wayan Budiastara, M.Agr (Pakar Abdimas DRTPM)
15.25-15.55	Diskusi dan Tanya Jawab	Moderator
15.55-16.00	Penutup	MC



# SERTIFIKAT

Diberikan kepada:

**Widodo Kushartomo S.Si., M.Si., Dr.**

Atas partisipasinya sebagai

**NARASUMBER**

Pada kegiatan "**Sosialisasi Panduan Penelitian dan Pengabdian Kepada Masyarakat Hibah DRTPM Tahun 2024**" yang diselenggarakan oleh Lembaga Penelitian dan Pengabdian kepada Masyarakat (LPPM) Universitas Esa Unggul secara hybrid pada Jum'at, 8 Maret 2024

Ka. LPPM Universitas Esa Unggul



Laras Sitoayu, S.GZ, MKM.

# **SOSIALISASI PANDUAN PENELITIAN HIBAH DRTPM 2024**

Dr. Widodo Kushartomo, IPU

Jakarta, 8 Maret 2024



# Alur Proses Pengusulan @ **BiMA**

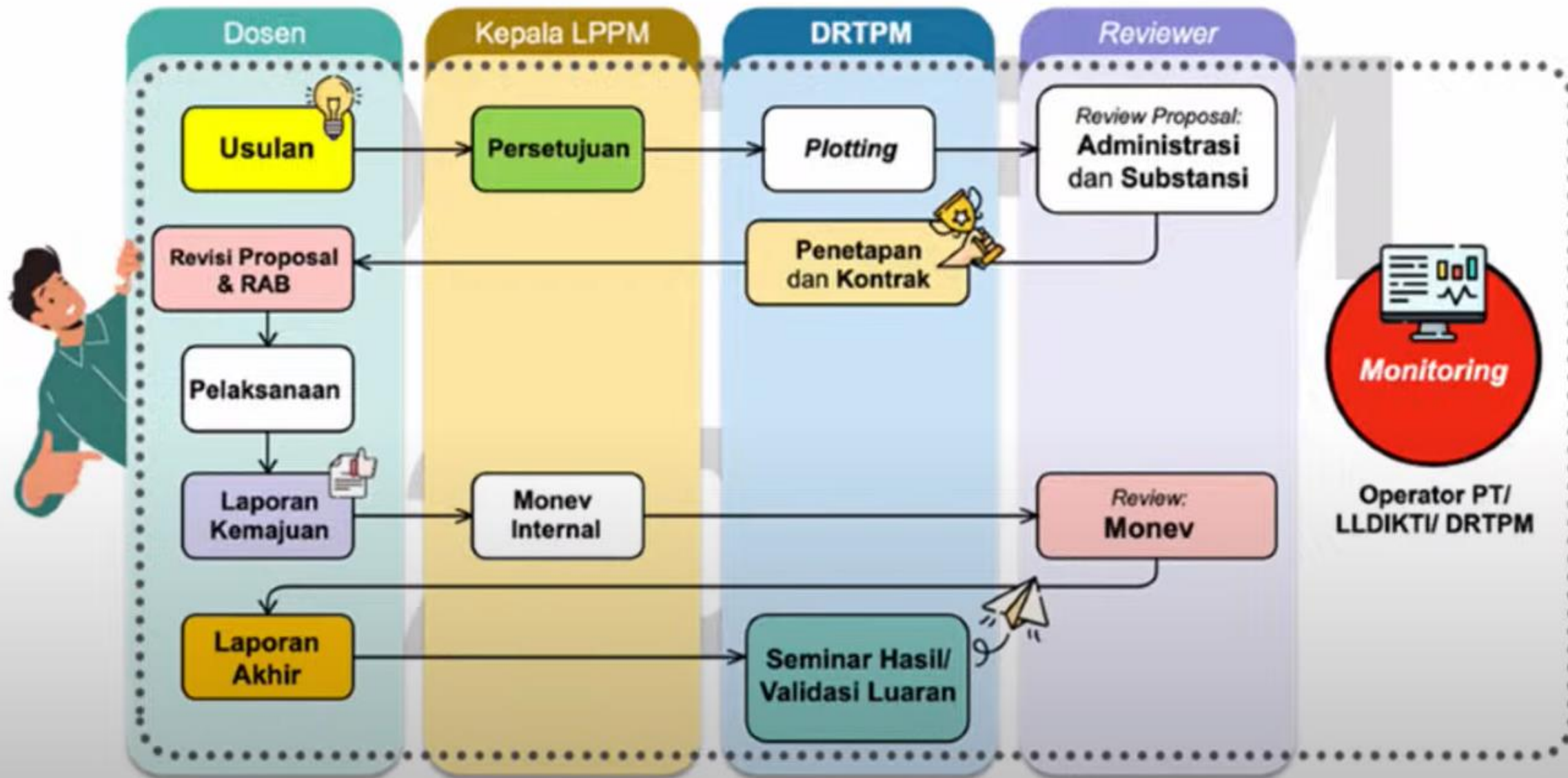

# Bidang Fokus Prioritas Riset Nasional

Peraturan Presiden (PERPRES) tentang  
**Rencana Induk Riset Nasional Tahun 2017-2045**





# Skema Dibuka Tahun 2024



- 1. Penelitian Dosen Pemula untuk Daerah Prioritas**
2. Penelitian Dosen Pemula
3. Penelitian Pascasarjana
4. Program Magister menuju Doktor Sarjana Unggul
5. Penelitian Fundamental
6. Penelitian Kerja Sama Dalam Negeri
- 7. Kolaborasi Penelitian Strategis**





## Peta Skema Penelitian BOPTN-CF (DRTPM) 2024 ~

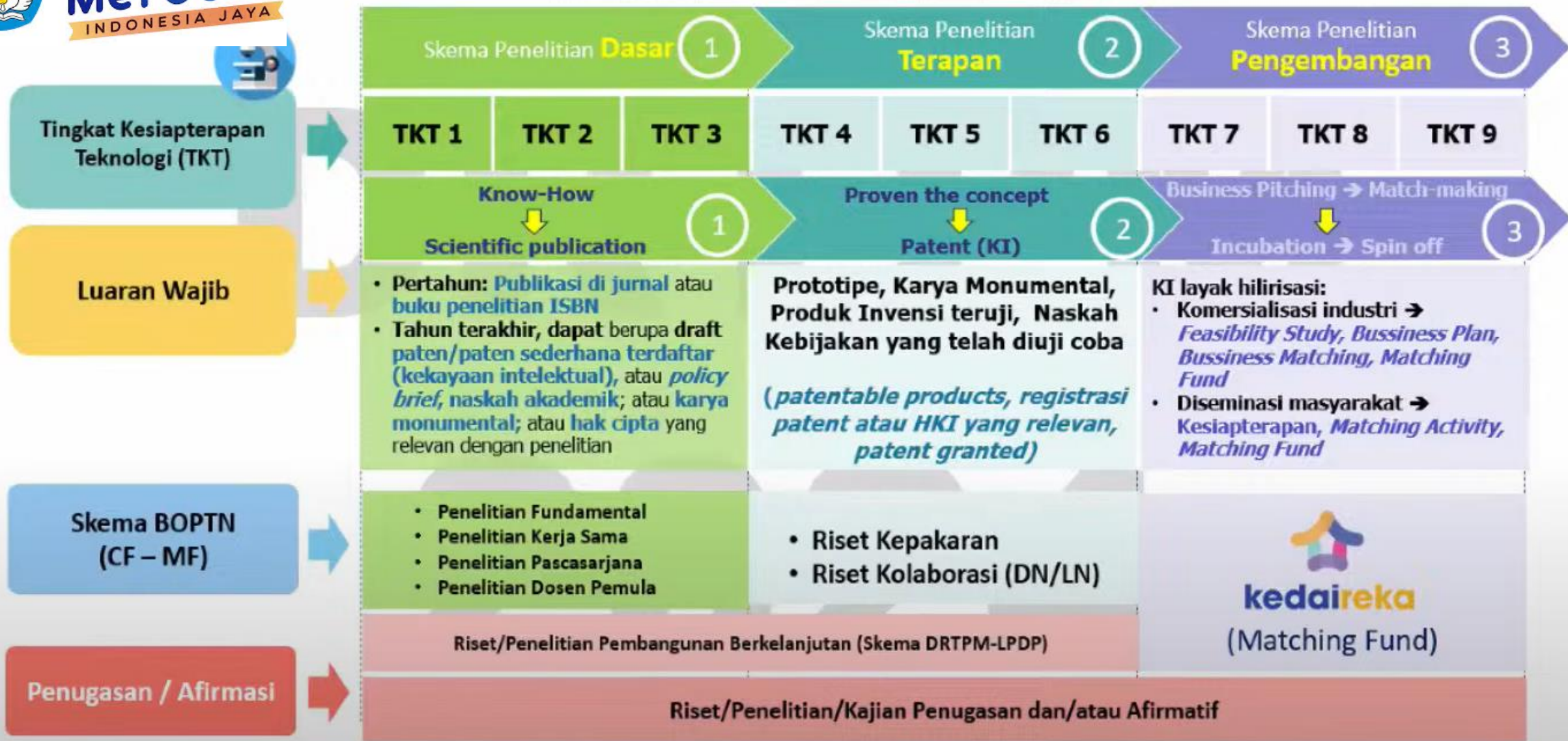

\*Didorong dan afirmasi untuk dilaksanakan dalam bentuk kolaborasi, *mentor-mentee engagement*, konsorsium klaster bidang ilmu/ bidang fokus riset dan klaster kewilayahan.

# KETENTUAN UMUM

- KETUA: Dosen (NIDN/NIDK)
- ANGGOTA : Dosen (NIDN/NIDK); Mahasiswa (NIM)
- <https://bima.kemdikbud.go.id>
- KUOTA: 1 ketua + 1 anggota atau 2 anggota
- Khusus untuk Kolaborasi Penelitian Strategis, ketua pengusul dapat mengajukan satu usulan lain sebagai ketua
- Khusus untuk penelitian Pascasarjana, Pengusul dapat mengajukan usulan maksimal 5 usulan diluar kuota dengan pendanaan paling banyak 2 sebagai ketua atau 1 ketua + 1 anggota atau 2 anggota.
- LUARAN PENELITIAN: Jurnal Internasional Bereputasi, Nasional Bereputasi, Model Atau Purwarupa
-

## 1.9 Pengusulan Penelitian Berdasarkan Klaster Perguruan Tinggi

Skema Penelitian	Pengelola	Klaster Perguruan Tinggi				
		Mandiri	Utama	Madya	Pratama	Binaan
<b>1. Skema Penelitian Dasar</b>						
a. Penelitian Dosen Pemula Afirmasi	DRTPM	-	-	-	✓	✓
b. Penelitian Dosen Pemula	DRTPM	-	-	✓	✓	✓
c. Penelitian Pascasarjana	DRTPM	✓	✓	✓	-	-
d. Penelitian Fundamental	DRTPM	✓	✓	✓	✓	✓
e. Penelitian Kerja Sama Dalam Negeri	DRTPM	-	-	✓	✓	-
f. Kolaborasi Penelitian Strategis*						
• Koordinator Konsorsium/ Ketua Tim 1	DRTPM	✓	✓	-	-	-
• Ketua Tim 2, 3 dan/atau 4	DRTPM	✓	✓	✓	-	-
<b>2. Skema Penelitian Terapan</b>	DRTPM	✓	✓	✓	✓	-
<b>3. Penelitian Kerja Sama Luar Negeri</b>	DRTPM	✓	✓	✓	✓	-

\*untuk Kolaborasi Penelitian Strategis kewenangan pengusulan terbagi menjadi Koordinator Konsorsium dan Ketua pengusul pada masing-masing Tim Peneliti.

## 1.11 Besaran Pendanaan Penelitian Tahun Anggaran 2024

No	Program Penelitian	Besaran Dana Per Tahun	Jangka Waktu
1	<b>Skema Penelitian Dasar</b>		
	a. Penelitian Dosen Pemula Afirmasi	Rp20.000.000	1 Tahun
	b. Penelitian Dosen Pemula	Rp50.000.000	1 Tahun
	c. Penelitian Pascasarjana (Tesis Magister)	Rp35.000.000	1 Tahun
	d. Penelitian Pascasarjana (Disertasi Doktor)	Rp60.000.000	1 Tahun
	e. Penelitian Magister menuju Doktor Sarjana Unggul	Rp60.000.000	2-3 Tahun
	f. Penelitian Fundamental	Rp150.000.000	1 Tahun
	g. Penelitian Kerja Sama Dalam Negeri	Rp150.000.000	1 Tahun
	h. Kolaborasi Penelitian Strategis*	Rp150.000.000	1 Tahun
2	<b>Skema Penelitian Terapan</b>		
	a. Penelitian Terapan dengan Luaran Model	Rp250.000.000	1 Tahun
	b. Penelitian Terapan dengan Luaran Purwarupa	Rp500.000.000	1 Tahun

\*Besaran dana Kolaborasi Penelitian Strategis maksimal Rp150.000.000 untuk setiap tim peneliti.

## 1.12 Ringkasan Skema Pendanaan, Tim Peneliti, dan Waktu Pelaksanaan Penelitian



Skema Pendanaan	Syarat Tim Pengusul	Waktu
<b>1. Skema Penelitian Dasar</b>		
a. Penelitian Dosen Pemula Afirmasi	<ol style="list-style-type: none"><li>1) Ketua dan anggota pengusul memiliki ID SINTA dan berasal dari perguruan tinggi klaster pratama dan binaan;</li><li>2) ketua dan anggota pengusul berasal dari semua provinsi di luar Jawa, Bali, dan Sulawesi Selatan;</li><li>3) ketua dan anggota pengusul belum pernah menerima pendanaan dari DRTPM Ditjen Diktiristek (atau nama satker pengelola program sebelumnya) baik sebagai ketua maupun anggota.</li><li>4) anggota pengusul berjumlah 1-2 orang.</li></ol>	1 Tahun
b. Penelitian Dosen Pemula	<ol style="list-style-type: none"><li>1) Ketua pengusul dan anggota memiliki jabatan fungsional maksimal Lektor (Angka Kredit (AK): 200) yang berasal dari perguruan tinggi klaster madya,</li></ol>	1 Tahun
	<ol style="list-style-type: none"><li>2) anggota pengusul 1-2 orang;</li><li>3) dosen yang sudah mendapatkan pendanaan PDP sebanyak 2 (dua) kali sebagai ketua tidak dapat mengusulkan skema ini.</li></ol>	



c. Penelitian Pascasarjana	Anggota Mahasiswa Magister	1) Ketua pengusul berpendidikan Doktor dengan minimal jabatan fungsional Lektor, dan memiliki SINTA <i>Score overall</i> minimal 300 untuk bidang saintek dan 100 untuk bidang soshum dan seni yang sedang membimbing minimal satu mahasiswa magister <i>full time</i> atau mempunyai bimbingan mahasiswa program magister, baik <i>by course</i> maupun <i>by research</i> ; 2) ketua pengusul berasal dari perguruan tinggi klaster mandiri, utama, madya; 3) anggota pengusul terdiri atas dosen pembimbing pembantu (jika ada) dan satu mahasiswa magister bimbingan ketua pengusul dari perguruan tinggi yang sama; 4) melampirkan surat keterangan dari instansi yang menginformasikan bahwa mahasiswa anggota penelitian masih berstatus aktif dan (akan) terlibat dalam penelitian yang diusulkan (dapat berupa surat keputusan/surat tugas pembimbingan tesis).	1 Tahun
----------------------------	----------------------------	---	---------

Anggota Mahasiswa Doktor

- 1) Ketua pengusul berpendidikan Doktor dengan minimal jabatan fungsional Lektor, dan memiliki SINTA *Score overall* minimal 300 untuk bidang saintek dan 100 untuk bidang soshum dan seni yang sedang membimbing minimal satu mahasiswa doktor *full time* atau mempunyai bimbingan mahasiswa program doktor, baik *by course* maupun *by research*;
- 2) ketua pengusul berasal dari perguruan tinggi klaster mandiri, utama, madya;



- 3) anggota pengusul terdiri atas dosen pembimbing pembantu (jika ada) dan satu mahasiswa doktor bimbingannya dari perguruan tinggi ketua pengusul;
- 4) melampirkan surat keterangan dari instansi yang menginformasikan bahwa mahasiswa anggota penelitian masih berstatus aktif dan (akan) terlibat dalam penelitian yang diusulkan (dapat berupa surat keputusan/surat tugas pembimbingan



d. Penelitian Magister menuju Doktor Sarjana Unggul	Ketua pengusul sudah ditetapkan sebagai promotor pada program Pendidikan Magister menuju Doktor untuk Sarjana Unggul oleh Direktorat Sumber Daya.	2-
e. Penelitian Fundamental	<ol style="list-style-type: none"><li>1) Ketua pengusul harus memiliki minimal jabatan fungsional Lektor, dan memiliki SINTA <i>Score overall</i> minimal 300 untuk bidang saintek dan 100 untuk bidang soshum dan seni;</li><li>2) ketua pengusul berasal dari perguruan tinggi klaster mandiri, utama, madya, pratama, dan binaan;</li><li>3) anggota pengusul minimal dua orang, dengan salah satu anggota adalah dosen yang berasal dari perguruan tinggi yang sama dan memenuhi persyaratan sebagai ketua tim.</li></ol>	1 Tahun

f. Penelitian Kerja Sama dalam Negeri

- 1) Ketua pengusul harus memiliki minimal jabatan fungsional Lektor, dan memiliki *SINTA Score overall* minimal 300 untuk bidang saintek dan 100 untuk bidang soshum dan seni;
- 2) ketua pengusul berasal dari klaster Madya dan Pratama;
- 3) anggota pengusul minimal terdiri dari:
  - a. satu anggota dosen yang berasal dari perguruan tinggi yang sama dan memenuhi persyaratan sebagai ketua tim; dan
  - b. satu anggota dosen yang berasal dari perguruan tinggi klaster Mandiri atau Utama.

11



g. Kolaborasi Penelitian Strategis

- 1) Koordinator/ketua Tim 1 harus berasal dari perguruan tinggi klaster mandiri atau utama;
- 2) ketua Tim 2, Tim 3 dan/atau Tim 4 berasal dari perguruan tinggi klaster mandiri, utama atau madya;
- 3) masing-masing ketua Tim harus memiliki jabatan fungsional minimal setingkat Lektor, dan memiliki SINTA *Score overall* minimal 300 untuk bidang saintek dan 100 untuk bidang soshum dan seni;
- 4) anggota tim minimal dua orang, dengan salah satu anggota adalah dosen yang berasal dari perguruan tinggi yang sama dan memenuhi persyaratan sebagai ketua tim;
- 5) setiap tim mengajukan satu proposal dengan tema payung yang sama;
- 6) tema payung konsorsium ditentukan oleh DRTPM;
- 7) seluruh proposal yang diusulkan oleh konsorsium harus lolos direkomendasikan untuk dapat didanai;
- 8) teknis pelaksanaan konsorsium akan diatur secara terpisah.

1 Ta



## 2. Skema Penelitian Terapan

- 1) Ketua pengusul dengan minimal jabatan fungsional Lektor, dan memiliki SINTA Score *overall* minimal 500 untuk bidang saintek dan 150 untuk bidang soshum dan seni;
- 2) ketua pengusul memiliki hasil penelitian yang relevan dalam bentuk artikel di jurnal sebagai penulis pertama (*first author*) atau penulis korespondensi (*corresponding author*);
- 3) ketua pengusul berasal dari perguruan tinggi klaster mandiri, utama, madya, dan pratama;
- 4) anggota pengusul minimal dua orang, dengan salah satu anggota adalah dosen yang berasal dari perguruan tinggi yang sama dan memenuhi persyaratan sebagai ketua tim.
- 5) wajib memiliki mitra yang dibuktikan dengan surat pernyataan (dukungan *in kind* atau *in cash*).



# LUARAN PENELITIAN

SKEMA PENELITIAN	LUARAN PENELITIAN
PENELITIAN DOSEN PEMULA AFIRMASI	JURNAL NASIONAL/ INTERNASIONAL BEREPUTASI
PENELITIAN DOSEN PEMULA	JURNAL NASIONAL SINTA 1-4/ INTERNASIONAL BEREPUTASI
PENELITIAN PASCASARJANA MAGISTER	JURNAL NASIONAL SINTA 1-4/ INTERNASIONAL BEREPUTASI
PENELITIAN PASCASARJANA DOKTOR	JURNAL NASIONAL SINTA 1-2/ INTERNASIONAL BEREPUTASI
PMDSU	JURNAL NASIONAL SINTA 1-2/ INTERNASIONAL BEREPUTASI
PENELITIAN FUNDAMENTAL	JURNAL INTERNASIONAL BEREPUTASI
PENELITIAN KERJASAMA DALAM NEGERI	JURNAL INTERNASIONAL BEREPUTASI
KOLABORASI PENELITIAN STRATEGIS	JURNAL INTERNASIONAL BEREPUTASI
PENELITIAN TERAPAN	MODEL/ PURWARUPA/ HKI YANG RELEFAN

# PENILAIAN

- ADMINISTRATIF (HAL. 358)
- SUBTANTIF (HAL. 368)

**SELAMAT MENYUSUN PROPOSAL**