

## SURAT TUGAS

Nomor: 79-R/UNTAR/Pengabdian/III/2024

Rektor Universitas Tarumanagara, dengan ini menugaskan kepada saudara:

PRISCILLA EPIFANIA ARIAJI, S.T., M.A.

Untuk melaksanakan kegiatan pengabdian kepada masyarakat dengan data sebagai berikut:

Judul : Sketsa dan Laporan Fengshui  
Mitra : MetR Design  
Periode : 17 Februari 2024  
URL Repository : -

Demikian Surat Tugas ini dibuat, untuk dilaksanakan dengan sebaik-baiknya dan melaporkan hasil penugasan tersebut kepada Rektor Universitas Tarumanagara

13 Maret 2024

Rektor



**Prof. Dr. Ir. AGUSTINUS PURNA IRAWAN**

Print Security : 985129c0d2b19797b40891b8554e9d0a

Disclaimer: Surat ini dicetak dari Sistem Layanan Informasi Terpadu Universitas Tarumanagara dan dinyatakan sah secara hukum.

### Lembaga

- Pembelajaran
- Kemahasiswaan dan Alumni
- Penelitian & Pengabdian Kepada Masyarakat
- Penjaminan Mutu dan Sumber Daya
- Sistem Informasi dan Database

### Fakultas

- Ekonomi dan Bisnis
- Hukum
- Teknik
- Kedokteran
- Psikologi
- Teknologi Informasi
- Seni Rupa dan Desain
- Ilmu Komunikasi
- Program Pascasarjana

## SURAT PERMOHONAN BANTUAN

Nomor : 004/MetR/II/2024  
Hal : Mohon Bantuan Konsultasi Fengshui  
Lampiran : Sketsa dan Laporan Fengshui

Kepada Yth.  
Priscilla Epifania  
Prodi S1 Arsitektur  
Universitas Tarumanagara  
Jakarta

Dengan hormat,  
Sehubungan dengan akan direnovasinya ruko yang kami sewa, kami mohon bantuannya untuk memberikan konsultasi dan melakukan **Fengshui assessment** pada properti yang kami tangani kami dalam bentuk Laporan desain.

Nama pemohon : Bayu Riyadi  
Konsultan Arsitektur : MetR Design  
Konsultan Fengshui : Priscilla Epifania  
Alamat properti : Ruko Grand Wijaya Center Blok C  
Luaran : Sketsa dan Laporan

Atas perhatian dan bantuannya kami ucapkan terima kasih.

Jakarta, 17 Februari 2024



Bayu Riyadi

# Feng Shui Assessment Report

Properti: Ruko  
Grand Wijaya Center  
Jakarta Selatan  
Februari 2024



Prepared by  
NEXT [IN] ARCHITECTURE

# Feng Shui Ba Gua

## Informasi Pemilik:

Nama : Pra Milya (L)  
 Tanggal Lahir : 7 April 1983  
 Kelompok Gua : 8/ Barat  
 Arah Properti : 96E  
 Arah Baik : SW, NE, NW, W  
 Arah Buruk : SE, E, S, N

## PROPERTY GUA

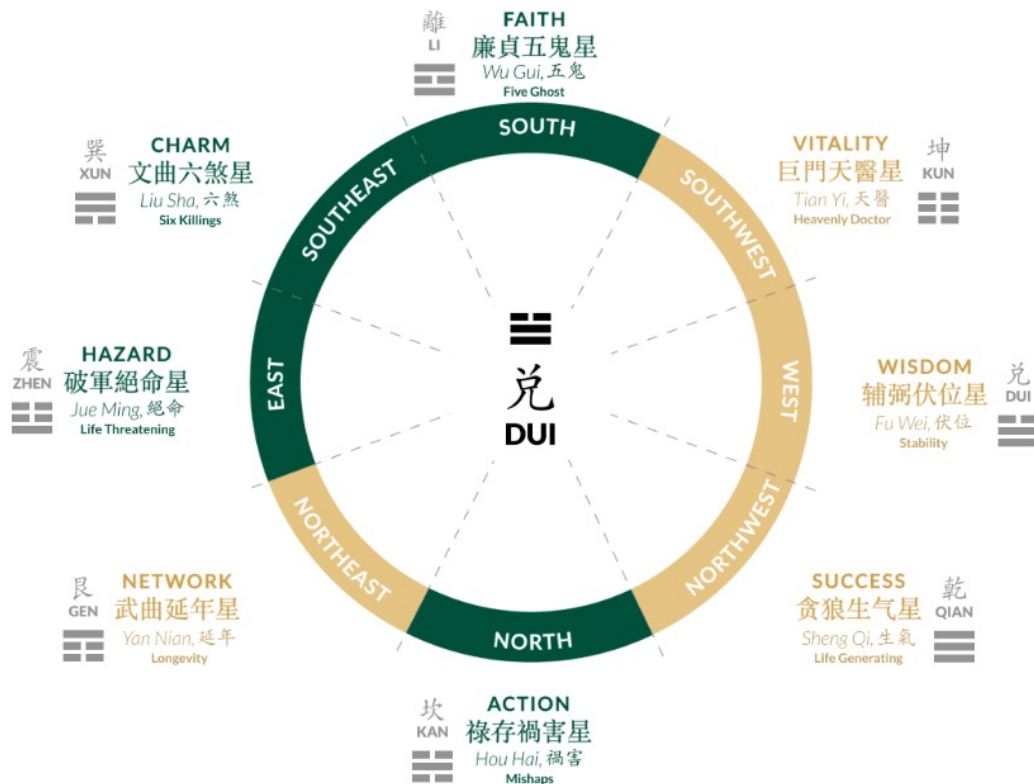

# Assessment Layout Plan Lantai 1

## Assessment Denah Kantor Lantai 1:

- Bagian Sektor Baik ada di sisi Barat properti
- Pintu Utama bagi dui Gua di Timur berada pada Sektor Hazard yang tidak baik.
- Sektor Pintu masuk ada di sisi Timur bukan sektor yang Baik bagi Klien Knator yang menempati Lantai 3
- Ada Pot Tanaman dan tempat sampah yang terletak pada sisi depan Pintu Masuk saat ini >> saran: dipindah atau digeser sehingga tidak menghalangi Pintu Utama.
- Saran: Pintu Masuk utama ada di sisi NE (box warna merah) supaya berada pada Sektor baik pada Gua Properti juga salah satu Sektor Baik bagi Klien Kanator Lantai3.
- Catatan: tentunya perlu melihat juga Sektor Baik dari Penghuni/ Penyewa Properti di Lantai 1 &2 yang memiliki usaha berbeda.

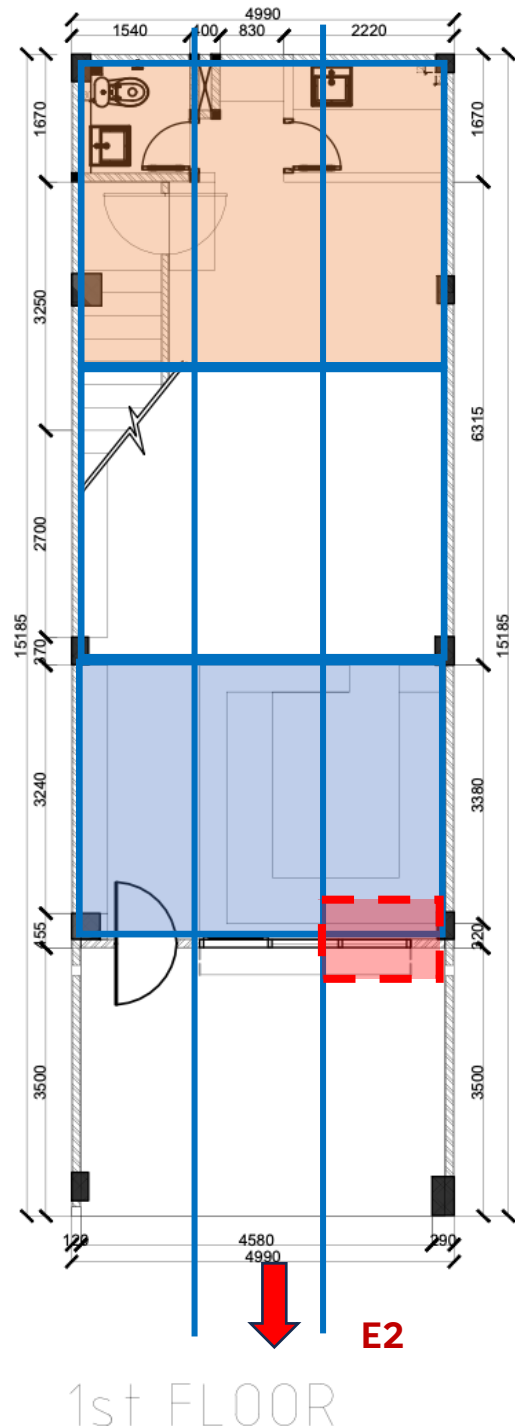

# Assessment Layout Plan Lantai 3

## Assessment Denah Kantor Lantai 3:

- Kantor yang akan di renovasi ada pada Lantai 3.
- Bagian Sektor Baik ada di sisi Barat properti (zona merah), sedangkan Sektor Tidak baik di Zona biru.
- Sektor Arah terbaik Klien ada pada sektor Toilet saat ini.
- Saran: ada 2 alternatif lokasi Meja Kerja Klien
- Lokasi 1: Meja kerja diletakkan Sektor NE menghadap SW
- Lokasi 2: Meja kerja diletakkan Sektor NW menghadap W

