



ARCHITALK 0.2

Is Green Itself Enough?



Dalam membangun green building, seringkali hanya dianggap berfokus untuk mengatasi climate change saja mengingat global warming yang semakin memburuk seiring berjalannya waktu. Faktanya, metode konstruksi pada masa dahulu lebih bersifat ramah lingkungan daripada yang diterapkan pada masa modern ini. Ketika umat manusia masuk pada era konstruksi komersial berskala besar, masalah lingkungan menjadi kurang diperhatikan karena berfokus hanyalah untuk mencapai tujuan komersialnya. Hal ini pada akhirnya berujung menyebabkan banyak kerusakan pada lingkungan.

Dalam beberapa dekade setelah mulai digunakannya green building, dapat kita lihat kondisi bumi yang cenderung tidak berubah atau bahkan memburuk. Apakah penggunaan green building dapat mengatasi keresahan manusia atau hanyalah sebuah konsep belaka untuk dunia arsitektur?

Speakers



Defit Wijaya
Bilik Studio Bali



Levan Swady
Senior Architect RAD - Ar-Architect

Moderator



Miria Veranica
Gandha, S. T., M. Arch.
UNIM Arakerion



linktree.seminaradw

PAYMENT

BCA - 3801790842
a/n Davis Rozy

CONTACT PERSON

Mischa Patricia
Mischa.patricia 6287788559818

SATURDAY, 25 JUNE 2022

13.00 - 15.30 WIB

VIA ZOOM

SAVE THE DATE!

REGISTRATION

Early Bird

8th - 18th June 2022

Architalk 0.2 30k

Architalk 0.2 - 0.3 55k

Paket 5 Orang
Architalk 0.2 125k

Normal

19th - 25th June 2022

Architalk 0.2 45k

Architalk 0.2 - 0.3 85k

Paket 5 Orang
Architalk 0.2 175k

MEDIA PARTNER



CERTIFICATE OF APPRECIATION

Maria Veronica Gandha S.T.M. Arch.

from
Universitas Tarumanagara

in recognition as moderator in:
Architectural Design Week 2022

on June 25th 2022
Via Zoom

KUM: 2,0

**Architalk 0.2
Is Green Itself
Enough?**



Ir. Franky Liauw, M.T.
Head of Architecture Undergraduate Program
Faculty of Engineering, Universitas Tarumanagara



Gerald
Head of IMARTA - SKETSAs
2021-2022



Paramitha Mauina Hartanto
Head of Majalah SKETSAs
2021-2022



Jovano Nathanael
Head of Architectural
Design Week 2022

RUNDOWN ARCHITALK ARCHITECTURAL DESIGN WEEK 2022

Waktu	Durasi	Kegiatan	PIC	Timekeeper	Notulis	Keterangan
11.00-12.15	75'	Seluruh panitia standby	Arlene	Aurel	Jovan dan Anes	
12.15-12.30	15'	Briefing panitia				
12.30-12.40	10'	Final check teknis peralatan				Pastikan semuanya siap
12.40-12.55	15'	Briefing pembicara dan moderator				Via WA
12.55-13.00	5'	Buffer time				Panitia standby
13.00-13.15	15'	Open Link				Mulai absen
13.15-13.20	5'	Absen				Masih absen selama webinar
13.20-13.25	5'	Pembukaan acara ; MC	Arlene dan Mischa			Kata sambutan oleh MC. Mulai Record
13.25-13.35	10'	Pengenalan; MC				
	1'	Pembacaan rules seminar; MC				
	2'	Pengenalan moderator; MC				Pembacaan CV
	3'	Penjelasan tema dan latar belakang; Moderator				
	4'	Pengenalan pembicara; Moderator				
13.35-14.05	30'	Lecture pertama;				
14.05-14.35	30'	Lecture kedua;				Peserta menulis pertanyaan di chat
14.35-14.55	20'	Talkshow				Check live chat untuk pertanyaan peserta
14.55-15.15	20'	QnA				Interaksi antara pembicara dan moderator
15.15-15.20	5'	Penutup	Pembicara menjawab pertanyaan dari Live Chat			
	3'	Kesimpulan seminar; Moderator				
	1'	Kata-kata apresiasi oleh MC				
	1'	Foto bersama	Dokum			
15.20-15.35	15'	Sponsor/Medpart	Arlene dan Mischa	(Kepada pembicara, moderator, peserta)		
15.35-15.45	10'	Presentasi Bidang Acara		Sponsor /TVC and Adlips Medpart		
15.45-15.50	5'	Absen akhir	Angel	Pasang banner Architalk selanjutnya		
15.50-16.05	15'	Evaluasi internal dan koordinasi panitia	Arlene	Panitia seminar dan INTI		

WIB : Waktu Indonesia Barat (UTC+07.00)

Zoom Meeting

IBUKU - Defit...

IBUKU - Defit Wijaya

PESERTA_Ja...

PESERTA_Janice Adri...

MC_Patricia...

MC_Patricia Hellery

YODAYA_He...

YODAYA_Henny



PESERTA_ Fadhilah S...

Panitia_Felicia

Panitia_Felicia

Recording

02:07:20

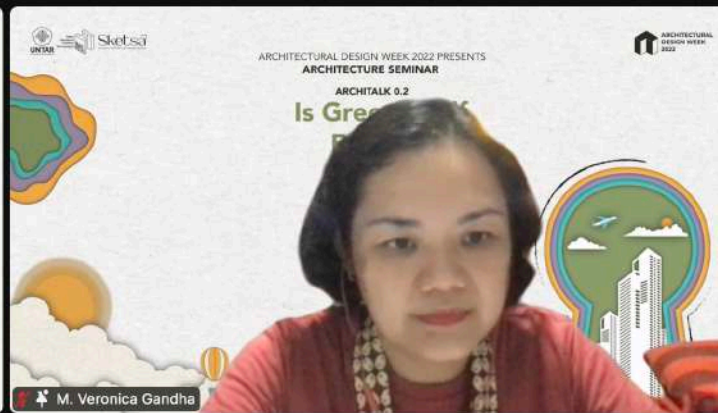
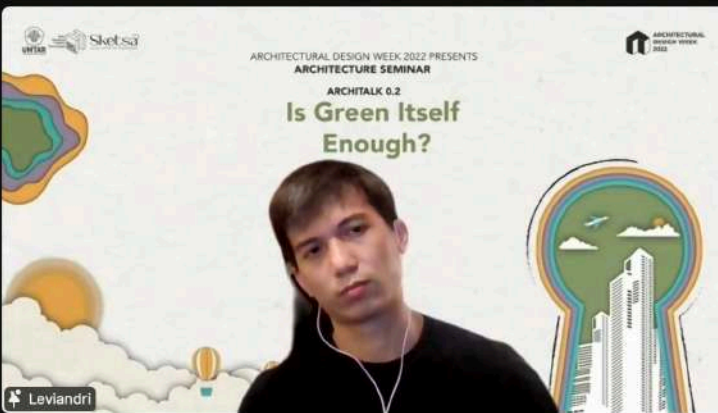

Chat

Panitia_Angeline Anabelle to Everyone 13.51

PA Demi kelancaran acara, peserta silahkan RENAME menjadi PESERTA_Nama, contoh: PESERTA_Davis ya, Terima kasih!

Peserta_Bahrul Anam, ST to Everyone 13.58

PA ijin pindah device

Panitia_Angeline Anabelle to Everyone 14.14

PA Peserta hanya dapat memberikan pertanyaan kepada pembicara melalui LIVE CHAT pada room selama seminar mulai dari sesi lecture pertama sampai talkshow berakhir. Pertanyaan yang sudah ditanya dari sesi lecture pertama sampai talkshow, akan dijawab oleh pembicara pada sesi tanya jawab.

Peserta_Dadang Supriatna to Everyone 14.28

PS boleh minta alamat terbangun karya Rad + ar ini, yang pertama.

Panitia_Felicia to Everyone 14.34

P <https://goo.gl/maps/4WpwrX61MCrjtVsJ8>

Who can see your messages? Recording On

To: Panitia_... [Direct Message]

Type message here...

Anggota PHRI Banyumas 12:26 PM +62 852-2720-5240: Sticker

Type a message

Zoom Meeting



Chat

PESERTA - FRANS MICHAEL to Everyone 15.17

P- PESERTA_Frans Michael Selamat sore, saya ingin bertanya kepada Pak Leviandri, saya tertarik melihat karya yang disuguhkan oleh Radar Architect yang berlokasi di bromo itu, kalau dilihat sekilas dari gambar² yang disuguhkan, apakah boleh teknologi dan material apa saja yang digunakan di proyek tersebut dikarenakan eksplorasi dai bentuknya cukup menarik dan tidak bisasa? Terima kasihh

Peserta_Dadang Supriatna to Everyone 15.27

PS untuk teman-teman Panitia : materi presentasi kedua pembicara mohon untuk bisa di share.

Peserta_Tulus Maruli Tua Lumbantoruan to Everyone 15.29

PM yup, tolong dishare ya...

PESERTA - FRANS MICHAEL to Everyone 15.37

P- Kemudian, saya ingin bertanya kepada Pak Levi dan Pak Defit, beberapa lokasi di Indonesia cukup panas, kita selalu menggunakan cross ventilation, membuat bukaan membuat

Who can see your messages? Recording On

To: Panitia_... (Direct Message)

Type message here...

Anggota PHRI Banyumas 12:26 PM +62 852-2720-5240: Sticker

Type a message

